

Republica Moldova - Biroul National de Statistica

Proiect : GCP/MOL/003/ROM

*Aprobat,
Colegiul Biroului National de Statistica,
Director General,
Lucia Spoiala*

Registrul Statistic al Producatorilor Agricoli

Manual de utilizare

Moldova, Chisinau, 2015

Petre Vasile – IT and statistics expert – U.N.F.A.O.

Cuprins :

1. Scurt istoric.....	3
2. Scop si obiective.....	3
3. Lista variabilelor incluse in RSPA.....	4
4. Tipul datelor în cadrul unei înregistrări.....	5
5. Structura unei înregistrări.....	5
6. Organizarea aplicatiei informatice - Functii / Module.....	7
6.1. Vizualizare baza de date.....	9
6.2. Diverse interogari / selectii.....	9
6.3. Actualizare / Import.....	21
6.4. Export BD in format ASCII (.txt) / EXCEL (.xls).....	21
6.5. Stratificare / Esantionare.....	23
7. Actiunile viitoare planificate	27

1. Scurt istoric

- *Prima versiune a Registrului Statistic al Producătorilor Agricoli - SRPA - a fost realizată pe baza rezultatelor Recensământului General Agricol – RGA - 2011.*
- *SRPA include toate exploatațiile agricole, respectând condițiile specifice ale sectorului agricol din Moldova;*
- *Populația țintă a registrului actual este reprezentată de toate cele 902.214 exploatații agricole cercetate în cadrul RGA 2011, fără a fi definit un prag ;*
- *RSPA este un registru statistic, specializat pentru domeniul agricol.*

2. Scop si obiective

- *RSPA este elementul cheie pentru sistemul statistic agricol, fiind general recunoscut faptul că un registru viabil și actualizat reprezintă baza pentru un sistem coerent al statisticilor în agricultură . RSPA are ca scop crearea și întreținerea , prin actualizări periodice și din diferite surse a unei baze de date cu principalii indicatori ai exploatațiilor agricole , **oferind în permanență date și informații la zi** despre totalitatea exploatațiilor agricole.*
- *De asemenea, prin crearea RSPA este atins un alt scop foarte important, și anume acela că registrul astfel creat și actualizat reprezintă **baza de eșantionare** pentru viitoarele anchete în agricultură ce folosesc ca metodă de investigație sondajul statistic sau observarea selectivă și în care o componentă principală o constituie eșantionul reprezentativ.*
- *Armonizarea RSPA în concordanță cu recomandările naționale și internaționale, pentru asigurarea calității datelor rezultate din cercetările statistice curente;*

- *Îmbunătățirea RSPA prin configurarea unui sistem de actualizare performant, pentru utilizarea surselor statistice, administrative, precum și a legăturii cu Registrul Animalelor și Registrul Digital Agricol dezvoltate de Centrul Informațional Agricol.*

3. Lista variabilelor incluse in RSPA

Caracteristicile incluse în RSPA sunt de 2 tipuri :

a. Caracteristici generale, care includ:

- ***Caracteristicile de identificare:*** numele și adresa exploatației, statutul juridic, codul fiscal/codul unic de identificare pentru unitatea cu personalitate juridică, codul numeric personal al capului exploatației pentru exploatația agricolă individuală, raionul și regiunea;
- ***Caracteristicile demografice:*** informații legate de înființarea sau încetarea activității exploatațiilor agricole;
- ***Caracteristicile economice:*** dimensiunea economică.

b. Caracteristici agricole:

- ***Suprafața agricolă utilizată, suprafața totală , terenul în câmp, terenul pe lângă casa și grădini, terenul arabil, pășuni, livezi, nuci, plantațiile de arbuști fructiferi, plantațiile viticole, ciupercării, efectivele de animale pe principalele specii (bovine, porcine, ovine, caprine, cabaline, păsări, iepuri, albine, animale de blană).***

4. Tipul datelor în cadrul unei înregistrări a RSPA

Componentele înregistrărilor RSPA sunt:

- **Cheia unică de identificare** a RSPA este codul CSID – unic, asociat fiecărei exploatații agricole.
- **Datele dinamice** sunt informațiile care fac posibile crearea, actualizarea și înlocuirea pe parcursul procesului de management al RSPA. În principal, datele dinamice coincid cu cele din tabelul de variabile.
- **Datele relaționale** constau dintr-un cod sau cheie de legătură – CUIIO, codul fiscal / CUI / CNP - care formează un sistem relațional pentru înregistrările din RSPA în cadrul legăturii cu alte surse (anchete, registre).

5. Structura unei înregistrări a RSPA

- CSID – cod unic asociat / atribuit fiecărei exploatații
- NRMAPA – numărul mapei
- NRFORM – numărul formularului în cadrul mapei
- NUME – numele capului exploatației sau a societății cu personalitate juridică
- ADRESA – adresă
- LOCALITATE – localitate
- RAION – denumire raion
- REGIUNE – denumire regiune
- DIMEC – dimensiunea economică totală a exploatației
- DIMECS – dimensiunea economică corespunzătoare sectorului vegetal
- DIMECA – dimensiunea economică corespunzătoare sectorului animal

- *Tipo_cod – codul de clasificare a tipologiei exploatației agricole*
- *Tipo_den – tipul de activitate agricolă*
- *CUIIO – codul statistic atribuit exploatațiilor agricole*
- *STATUT – statutul juridic al exploatației*
- *SAT – suprafața totală*
- *SAU – suprafața agricolă utilizată*
- *CIMP – suprafața totală în cimp*
- *GRADINI – suprafața totală pe lângă casă și grădini*
- *ARABIL – terenul arabil*
- *PASUNI – pășuni*
- *LIVEZI – plantații pomicole*
- *NUCI – plantații nucifere*
- *FRUCTIFERI – plantații de arbuști fructiferi*
- *VII – plantații viticole*
- *PERMANENTE – total culturi permanente*
- *CIUPERCI – suprafața în mp. a ciupercărilor*
- *BOVINE – total bovine*
- *PORCINE – total porcine*
- *OVINE – total ovine*
- *CAPRINE – total caprine*
- *CABALINE – total cabaline*
- *PASARI – total păsări*
- *IEPURI – total iepuri*
- *ALBINE – familii de albine*
- *BLANA – animale de blană*
- *IDNPIDNO – cod fiscal/CUI/CNP*
- *CODR – cod raion*

6. Organizarea aplicatiei informatice - Functii / Module

Pagina de start este structurata pe doua module : SUPRAFETE si ANIMALE.

Ratiunea acestei structurari deriva din faptul ca baza de date a Registrului este formata , in principal, din indicatorii de suprafete si animale.

Registrul statistic al producatorilor agricoli - Statistical Register of Agriculture Producers

REPUBLICA MOLDOVA - Biroul National de Statistica

Registrul Statistic al Producatorilor Agricoli

SISTEM INFORMATIC INTEGRAT

Atentie

Poatefi intodeleanuna aplicatia actualizata cu ultima versiune a acesteia.
Nu lasati aplicatia pornita cii timp nu sunteti la calculator. Altfelnea ar
putia fioloi calculatorul dvs. pentru operatiuni neautorizate.

Sfaturi

Poatefi lina aplicatia deschisa oricid de mult timp doriti. Dar trebuie sa va
asigurati ca nimeni altcineva nu are acces la ea cii timp este logat
utilizatorul dvs. Toate actiunile dvs. sunt inscuzurizate. Fcra omara dvs.
voti raspunde pentru operatiunile ilegale.
Asigurati-va ca v-eti delegat inainte de a plice de la calculator.

Statistical Register of Agriculture Producers

Isrire

© F.A.O. - Petre Vasile 2015 for BRS Moldova

*Cele doua module, SUPRAFETE si ANIMALE sint similare, in sensul ca :
fiecare modul are ca submodule : VIZUALIZARE, DIVERSE SELECTII,*

EXPORT in ASCII TXT format, export in EXCEL format, IMPORT – ACTUALIZARE din anchetele curente si in plus modulul de ESANTIONARE.

Fiecare functie – sau modul – a fost gindit/a astfel incit sa raspunda tuturor cerintelor utilizatorului.

Modulul de suprafete :

Registrul Statistic al Producatorilor Agricoli - Statistical Register of Agriculture Producers

REPUBLICA MOLDOVA - Biroul National de Statistica

Registrul Statistic al Producatorilor Agricoli - Statistical Register of Agriculture Producers

Diverse interogari / selectii din baza de date

MF Nume CUWO S.A.T. S.A.U. Arabi Pasuni Livezi Nucii Arbusti Vi Cultori Camp Gradini Căperi Altele

Mapa : Formular : OK

Vizualizare baza de date

Caid	Familia	Tipform	Nume	Adresa	Localitate
00000181 - 1	20	111	GIRBEA RAISA	AL PLAMADEALA 1A	s. ELIZAVETA
00000181 - 113	20	118	BOTNARI MIHAIL	AL PLAMADEALA 8	s. ELIZAVETA
00000181 - 129	20	119	VRABIE VASILE	DACIA 2	s. ELIZAVETA
00000181 - 145	20	120	GORDRET GHEORGE	DACIA 4	s. ELIZAVETA
00000181 - 161	20	121	DEMENCIVC PETRU	DACIA 4	s. ELIZAVETA
00000181 - 17	20	112	GIRBEA OXANA	AL PLAMADEALA 1A	s. ELIZAVETA
00000181 - 177	20	122	NEDELEA MIHAIL	DACIA 7	s. ELIZAVETA
00000181 - 193	20	123	BABII TYDOR	DACIA 8	s. ELIZAVETA
00000181 - 209	20	124	BOTNARI MIHAIL	DACIA 9	s. ELIZAVETA
00000181 - 225	20	125	EREMCIUC VASILE	DACIA 10	s. ELIZAVETA
00000181 - 241	20	126	EREMCIUC VICTOR	DACIA 10	s. ELIZAVETA
00000181 - 257	20	127	LABA ANA	DACIA 11	s. ELIZAVETA
00000181 - 273	20	128	LABA IVAN	DACIA 11A	s. ELIZAVETA
00000181 - 289	20	129	TUDOR IRINA	DACIA 12	s. ELIZAVETA
00000181 - 305	20	130	PLESCA SEMION	DACIA 13	s. ELIZAVETA
00000181 - 321	20	131	TUDOR GRIGORE	DACIA 14	s. ELIZAVETA
00000181 - 33	20	113	CEPOI NICOLAI	AL PLAMADEALA 2	s. ELIZAVETA
00000181 - 337	20	132	TUDOR EUGENIA	DACIA 14A	s. ELIZAVETA
00000181 - 353	20	133	NEDELEA MARIA	DACIA 15A	s. ELIZAVETA
00000181 - 369	20	134	RIUSU MAXIM	DACIA 15B	s. ELIZAVETA

Actualizare Import

29 AgR

RGA

Export

.XLSX / .TXT

Stratificare

Esantionare

Imagini

Dupa cum se observa, intr-o fereastra din stnga scrie SUPRAFETE. Aceasta este partea aplicatiei care trateaza SUPRAFETELE.

6.1. Vizualizare baza de date

Submodulul "Vizualizare baza de date" :

*Aici puteti vizualiza baza de date, adica datele reale din Registru – **in gridul cu scroll vertical si orizontal** - , in ordinea cimpurilor / indicatorilor din structura.*

6.2. Diverse interogari / selectii

Submodulul " Diverse interogari / selectii din baza de date " :

*Aplicatia ofera posibilitatea de a putea face diferite **SELECTII SIMPLE** pe fiecare indicator in parte – dupa mai multe criterii (mai mare, mai mic, egal, diferit) - , si mai mult decat atat, puteti face **SELECTII MULTIPLE** combinind mai multi indicatori si mai multe conditii logice, apasind butonul „Altele”. Conditia este sa scrieti corect interogarea SQL.*

*Exemplu de **SELECTIE SIMPLA** :*

Se doreste o selectie a tuturor exploatatilor care au Suprafata Agricola Utilizata mai mare ca 10 hectare :

Se apasa butonul S.A.U. din modulul " Diverse interogari / selectii din baza de date" si se pune conditia " >10 " , apoi butonul " Ok " (vezi fig. de mai jos) .

Butonul " S.A.U. " apasat si conditia " >10 " scrisa in fereastra de comenzi pentru Suprafata Agricola Utilizata :

Diverse interogari / selectii din baza de date

MF Nume CIMD S.A.T. **S.A.U.** Arabi Pasavr Livezi Nucr Arbuzi Vi Culturii Camp Gradini Ciupeni **Ariete**

Suprafata Agricola Utilizata (>, <, <<, >>)

Vizualizare baza de date

Csid	Nimaps	Natom	Nume	Adresa	Localitate
00000181 - 1	20	111	GIRBEA RAISA	AL.PLAMADEALA 1A	s. ELIZAVETA
00000181 - 113	20	118	BOTNARI MIHAIL	AL.PLAMADEALA 8	s. ELIZAVETA
00000181 - 129	20	119	VRABIE VASILE	DACIA 2	s. ELIZAVETA
00000181 - 145	20	120	GOROBET GHEORGE	DACIA 4	s. ELIZAVETA
00000181 - 161	20	121	DEMENCIUC PETRV	DACIA 4	s. ELIZAVETA
00000181 - 17	20	112	GIRBEA OXANA	AL.PLAMADEALA 1A	s. ELIZAVETA
00000181 - 177	20	122	NEDELEA MIHAIL	DACIA 7	s. ELIZAVETA
00000181 - 193	20	123	BABIU TUDOR	DACIA 8	s. ELIZAVETA
00000181 - 209	20	124	BOTNARI MIHAIL	DACIA 9	s. ELIZAVETA
00000181 - 225	20	125	EREMCIUC VASILE	DACIA 10	s. ELIZAVETA
00000181 - 241	20	126	EREMCIUC VICTOR	DACIA 10	s. ELIZAVETA
00000181 - 257	20	127	LABA ANA	DACIA 11	s. ELIZAVETA
00000181 - 273	20	128	LABA IVAN	DACIA 11A	s. ELIZAVETA
00000181 - 289	20	129	TUDOR IRINA	DACIA 12	s. ELIZAVETA
00000181 - 305	20	130	PLESKA SEMION	DACIA 13	s. ELIZAVETA
00000181 - 321	20	131	TUDOR GRIGORE	DACIA 14	s. ELIZAVETA
00000181 - 33	20	113	CEPOI NICOLAI	AL.PLAMADEALA 2	s. ELIZAVETA
00000181 - 337	20	132	TUDOR EUGENIA	DACIA 14A	s. ELIZAVETA
00000181 - 353	20	133	NEDELEA MARIA	DACIA 15A	s. ELIZAVETA
00000181 - 369	20	134	RUSU MAXIM	DACIA 15B	s. ELIZAVETA

In acest moment, aplicatia va afisa aceasta selectie. De mentionat ca aceasta selectie este in memoria virtuala a calculatorului , ea nu exista fizic pe disc (vezi Selectia SQL).

Selectia SQL :

Csld	Nrmaga	Nrform	Nume	Adresa	Localitate	Rajon	Regiune	Dimec	Di
00000243 - 113	31	8	IF STAT TEHN EXPER BALTI CERNE	VILOR 8	Mun. BALTI	Mun. Balti	NCRD	17917.6434	
00000242 - 17	31	2	AGRI BURDUC CS TOMA	ST CEL MARE 22	s. ELIZAVETA	Mun. Balti	NCRD	129059.8838	
00000242 - 33	31	3	000 SELMEXS IIC	SELO SADOVOE M BALTI	s. SADOVOE	Mun. Balti	NCRD	879155.2434	
00000242 - 65	31	3	SRL TRANSAUTOGRUP	BALTI CONEV 24 69	s. ELIZAVETA	Mun. Balti	NCRD	58169.1636	
00000242 - 81	31	6	SRL NEXAGRIA-COM VRABIE N	ELIZAVETA NEGRLTI 17	s. ELIZAVETA	Mun. Balti	NCRD	324577.4424	
00000271 - 1	12	191	NICOLAI ION	S LAZO 20	s. DOBROGEA	Mun. Chisnau	CHISNAU	6963.1230	
00000350 - 321	29	182	HITTELU SIMION	STR DEALUL LEULUI 14	or. SINGERA	Mun. Chisnau	CHISNAU	0.0020	
00000350 - 337	29	183	ZINCENCO SERGEI	SINGERA	or. SINGERA	Mun. Chisnau	CHISNAU	2637.6959	
00000350 - 355	29	184	CIOBAN ALEXANDRU	SINGERA	or. SINGERA	Mun. Chisnau	CHISNAU	23125.1616	
00000350 - 369	29	185	COPICINSCHI ALEXANDR	SINGERA	or. SINGERA	Mun. Chisnau	CHISNAU	6492.7777	
00000350 - 385	29	186	DOROS RADU	SINGERA	or. SINGERA	Mun. Chisnau	CHISNAU	0.0020	
00000350 - 401	29	187	LUPASCO VOIC	SINGERA	s. REVACA	Mun. Chisnau	CHISNAU	0.0020	
00000350 - 417	29	188	SCENELIOV MIHAIL	SINGERA	s. REVACA	Mun. Chisnau	CHISNAU	6492.7777	
00000410 - 417	49	177	STRAINAS	DURESTI	or. DURESTI	Mun. Chisnau	CHISNAU	12770.2424	
00000421 - 353	48	23	BALAN ION	or. DURESTI	Mun. Chisnau	CHISNAU	20826.1212		
00000446 - 193	52	103	DANU GRIGORE	A.DONICI 52	or. DURESTI	Mun. Chisnau	CHISNAU	108421.1122	
00000462 - 241	63	166	ROSCA AUREL	CARTUSA 85	or. DURESTI	Mun. Chisnau	CHISNAU	15124.0523	
00000560 - 257	84	17	DOGARI CONSTANTIN	CHISNAU 35	com. BACIOI	Mun. Chisnau	CHISNAU	54855.0528	
00000580 - 227	86	112	CRITU FLODOR	DECEBAL 21	com. BACIOI	Mun. Chisnau	CHISNAU	35160.8122	
00000797 - 17	181	281	TURCJA OCTAVIAN	TRUSENI	com. TRUSENI	Mun. Chisnau	CHISNAU	27089.8727	
00000800 - 193	161	353	VITCARIOV VLADIMIR	TRUSENI	com. TRUSENI	Mun. Chisnau	CHISNAU	60790.0939	
00000800 - 81	161	346	CARAU NICOLAI	TRUSENI	com. TRUSENI	Mun. Chisnau	CHISNAU	53958.3323	
00000834 - 129	171	330	OLARU DUMITRU	BUBUCI	com. BUBUCI	Mun. Chisnau	CHISNAU	0.0020	
00000862 - 241	160	277	AROSTU ANSELA	TRUSENI	com. TRUSENI	Mun. Chisnau	CHISNAU	69482.0131	
00000862 - 321	187	21	MANDARI ANDREI	BOAIS OLAVAN 9	com. BUBUCI	Mun. Chisnau	CHISNAU	152340.8636	
00001060 - 17	237	2	CIOBANU MIHAI	STEFAN CEL MARE 24	com. CRUZEȘTI	Mun. Chisnau	CHISNAU	364140.3920	
00001151 - 289	234	209	HASSAR ELIE	DURESTI	com. CRUZEȘTI	Mun. Chisnau	CHISNAU	0.0020	
00001165 - 49	238	194	PAPUC-POMANA VIORICA	or. CRUZEȘTI	Mun. Chisnau	CHISNAU	7600.7676		
00001165 - 85	238	193	POMANA ION	or. CRUZEȘTI	Mun. Chisnau	CHISNAU	10393.4640		
00001227 - 1	317	1	PRIMARIA CHISNAU	STEFAN CEL MARE 83	Mun. Chisnau	CHISNAU	0.0020		
00001227 - 115	317	8	SRL AGROBRIO BORE MADEIDA	INDEPENDENTEI 121	s. FRUMUSICA	Mun. Chisnau	CHISNAU	452172.5959	
00001227 - 121	317	9	CAP BACII	INDEPENDENTEI 121	com. BACIOI	Mun. Chisnau	CHISNAU	203504.9727	
00001227 - 162	317	11	CONSTANAY SRL	GANTA LATINA 1	com. BUCSEI	Mun. Chisnau	CHISNAU	45043.5858	
00001227 - 17	317	2	CSTSP	BVDSTEFAN CELMARE162	com. BACIOI	Mun. Chisnau	CHISNAU	86089.2628	
00001227 - 179	317	12	SRL VITROMGG	STR SIREȘILOR 61	or. CODRU	Mun. Chisnau	CHISNAU	47565.1010	
00001227 - 211	317	14	IAS DUMBRAVA VEST	STR.IZMELOR 20/W1	Mun. CHISNAU	Mun. Chisnau	CHISNAU	39353.1616	
00001227 - 227	317	15	GOSP-OCARIA TARANESCU VLADIMIR	TRANDAFILOS 2	com. TOMATIN	Mun. Chisnau	CHISNAU	127034.8525	
00001227 - 239	317	17	PRIMARIA GHIDIGICI	ALESEI MATEEVICI 2	s. GHIDIGICI	Mun. Chisnau	CHISNAU	46864.6454	
00001227 - 275	317	18	PRIMARIA VADU LUI VODA	ST CEL MARE 60	or. VADU LUI VODA	Mun. Chisnau	CHISNAU	24392.2828	
00001227 - 291	317	19	PRIMARIA CRICOVA	or. CRICOVA	Mun. Chisnau	CHISNAU	0.0020		
00001227 - 307	317	20	PRIMARIA STALCENI	A MATEEVICI 13	com. STALCENI	Mun. Chisnau	CHISNAU	21011.9323	
00001227 - 323	317	21	PRIMARIA GRATISTE	ST ST CEL MARE 72	com. GRATISTE	Mun. Chisnau	CHISNAU	80253.4242	
00001227 - 33	317	3	IPPAP	PADURII 26 1	Mun. CHISNAU	Mun. Chisnau	CHISNAU	8331.8030	
00001227 - 339	317	22	PRIMARIA COLONITA	STEFAN CEL MARE 3	s. COLONITA	Mun. Chisnau	CHISNAU	63294.2222	
00001227 - 355	317	23	PRIMARIA CIORESCU	STR AL CEL SUN 17	com. CIORESCU	Mun. Chisnau	CHISNAU	16846.2727	
00001227 - 371	317	24	PRIMARIA TOMATIN	STEFAN CEL MARE 1	com. TOMATIN	Mun. Chisnau	CHISNAU	17289.2626	
00001227 - 387	317	25	PRIMARIA BACIOI	INDEPENDENTEI 125	com. BACIOI	Mun. Chisnau	CHISNAU	59592.8838	
00001227 - 403	317	26	PRIMARIA TIRI ESTI	AI FIANBRII CRI. RIU 5	or. TIRI ESTI	Mun. Chisnau	CHISNAU	32962.4333	

In continuare, dupa ce utilizatorul a consultat aceasta lista, este informat asupra numarului de unitati incluse in selectie si este intrebat daca vrea sa salveze aceasta selectie.

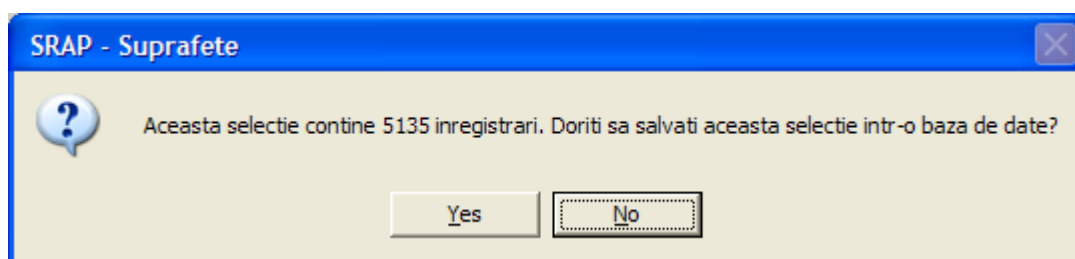

Daca se raspunde „Yes”, atunci aplicatia va crea un fisier EXCEL – cu care toata lumea este familiarizata - si dupa o consultare suplimentara, aceasta selectie poate fi salvata oriunde si cu orice denumire – utilizand functiile Excel.

Selectia salvata in format Excel :

	A	B	C	D	E	F	G	H	I	J	K	L
1	csid	nrma	nrfor	nume	adresa	localitate	raion	regiune	dimec	dimecs	dimeca	culio
2	00000242 - 113	31	8	IS STAT TEHN EXPER BALT CERNE	VIIOR 8	Mun. BALTI	Mun. Balti	NORD	17917,64	17917,64	0	4058775
3	00000242 - 17	31	2	AGRO BURSUC CS TOMA	ST CEL MARE 22	s. ELIZAVETA	Mun. Balti	NORD	129059,68	129059,68	0	3884745
4	00000242 - 33	31	3	000 SELMACS I C	SELO SADOVOE M BAL	s. SADOVOE	Mun. Balti	NORD	479165,54	479165,54	0	3895847
5	00000242 - 65	31	5	SRL TRANSAUTOGRUP	BALTI CONEV 24 69	s. ELIZAVETA	Mun. Balti	NORD	50149,16	50149,16	0	4020802
6	00000242 - 81	31	6	SRL NIXAGRIA-COM VRABIE N	ELIZAVETA NEGRUTI 17	s. ELIZAVETA	Mun. Balti	NORD	324577,44	324577,44	0	4055693
7	00000271 - 1	12	191	NICOLAI ION	S LAZO 20	s. DOBROGEA	Mun. Chisinau	CHISINAU	6963,12	6599,3	363,82	
8	00000350 - 321	29	182	MITITELU SIMION	STR DEALUL LEULUI 14	or. SINGERA	Mun. Chisinau	CHISINAU	0	0	0	
9	00000350 - 337	29	183	ZINCENCO SERGEI	SINGERA	or. SINGERA	Mun. Chisinau	CHISINAU	2637,69	2637,69	0	
10	00000350 - 353	29	184	CIOBAN ALEXANDRU	SINGERA	or. SINGERA	Mun. Chisinau	CHISINAU	23123,16	23123,16	0	
11	00000350 - 369	29	185	COPICINSCHI ALEXANDR	SINGERA	or. SINGERA	Mun. Chisinau	CHISINAU	6492,77	6492,77	0	
12	00000350 - 385	29	186	DOROS RADU	SINGERA	or. SINGERA	Mun. Chisinau	CHISINAU	0	0	0	
13	00000350 - 401	29	187	LUPASCO YON	SINGERA	s. REVACA	Mun. Chisinau	CHISINAU	0	0	0	
14	00000350 - 417	29	188	SCEMELIOV MIHAIL	SINGERA	s. REVACA	Mun. Chisinau	CHISINAU	6492,77	6492,77	0	
15	00000416 - 417	49	177	STRAINAS	DURESTI	or. DURLESTI	Mun. Chisinau	CHISINAU	12770,34	12770,34	0	
16	00000421 - 353	48	23	BALAN ION		or. DURLESTI	Mun. Chisinau	CHISINAU	20826,12	20826,12	0	
17	00000446 - 193	52	103	DANU GRIGORE	A.DONICI 52	or. DURLESTI	Mun. Chisinau	CHISINAU	108421,11	108249,22	171,89	
18	00000463 - 241	63	166	ROSCA AUREL	CARTUSA 85	or. DURLESTI	Mun. Chisinau	CHISINAU	15124,05	5350,53	9773,52	
19	00000560 - 257	84	17	DOGARI CONSTANTIN	CHISINAU 35	com. BACIOI	Mun. Chisinau	CHISINAU	54855,05	53748,98	1106,07	
20	00000580 - 337	86	112	CRETU FIODOR	DECEBAL 21	com. BACIOI	Mun. Chisinau	CHISINAU	35160,81	34798,53	362,28	
21	00000797 - 17	161	281	TURCAN OCTAVIAN	TRUSENI	com. TRUSENI	Mun. Chisinau	CHISINAU	27089,87	27089,87	0	
22	00000800 - 193	161	353	VUTCARIOV VLADIMIR	TRUSENI	com. TRUSENI	Mun. Chisinau	CHISINAU	60790,09	60790,09	0	
23	00000800 - 81	161	346	CARAU NICOLAI	TRUSENI	com. TRUSENI	Mun. Chisinau	CHISINAU	53958,33	53958,33	0	
24	00000834 - 129	171	330	OLARU DUMITRU	BUBUIECI	com. BUBUIECI	Mun. Chisinau	CHISINAU	0	0	0	
25	00000862 - 241	160	277	APOSTU ANGELA	TRUSENI	com. TRUSENI	Mun. Chisinau	CHISINAU	69482,01	69482,01	0	
26	00000882 - 321	187	21	MARDARI ANDRII	BOAIS GLAVAN 9	com. BUBUIECI	Mun. Chisinau	CHISINAU	132340,86	132340,86	0	
27	00001060 - 17	237	2	CIOBANU MIHAI	STEFAN CEL MARE 24	com. CRUZESTI	Mun. Chisinau	CHISINAU	364140,39	363485,9	654,49	
28	00001151 - 289	234	209	NASSAR ELIE	CRUZESTI	com. CRUZESTI	Mun. Chisinau	CHISINAU	0	0	0	
29	00001165 - 49	238	194	PAPUC-POMANA VIORICA		com. CRUZESTI	Mun. Chisinau	CHISINAU	7600,76	7600,76	0	
30	00001165 - 65	238	195	POMANA ION		com. CRUZESTI	Mun. Chisinau	CHISINAU	10593,4	10593,4	0	
31	00001337 - 1	317	1	PRIMARIA CHISINAU	STEFAN CEL MARE 83	Mun. CHISINAU	Mun. Chisinau	CHISINAU	0	0	0	2336
32	00001337 - 115	317	8	SRL AGROBRIO BORS NADEJDA	INDEPENDENTEI 121	s. FRUMUSICA	Mun. Chisinau	CHISINAU	452172,59	452172,59	0	273846

Comenzile sint similare pentru toate variabilele. In exemplul de mai sus a fost vorba despre SAU – Suprafata Agricola Utilizata- dar acestea (comenzile) sint **aceleasi** pentru toate variabilele. Deasemenea, in acest exemplu a fost prezentat procedeul de **SELECTIE SIMPLA** , adica urmarind un singur indicator.

Exemplu de **SELECTIE MULTIPLA** :

Pentru aceasta se apasa butonul ” Altele ” din submodulul ” **Diverse interogari / selectii din baza de date** ” si se scrie conditia (SQL valida) : ” sau=10 and bovine >5 and caprine =1 ” asta insemnand ca se vrea selectia inregistrarilor care au Suprafata Agricola Utilizata = 10 ha si mai mult de 5 Bovine si o singura Caprina . Apoi butonul ” Ok ” .

Registru Statistic al Producatorilor Agricoli - Statistical Register of Agriculture Producers

REPUBLICA MOLDOVA - Biroul National de Statistica

Registru Statistic al Producatorilor Agricoli - Statistical Register of Agriculture Producers

Diverse interogari / selectii din baza de date

Alte interogari (SQL - valid)

Vizualizare baza de date

Csid	Nrmapa	Nrform	Nume	Adresa	Localitate
00000181 - 1	20	111	GIRBEA RAISA	AL PLAMADEALA 1A	s. ELIZAVETA
00000181 - 113	20	118	BOTNARI MIHAIL	AL PLAMADEALA 8	s. ELIZAVETA
00000181 - 129	20	119	VRABIE VASILE	DACIA 2	s. ELIZAVETA
00000181 - 145	20	120	GOROBET GHEORGE	DACIA 4	s. ELIZAVETA
00000181 - 161	20	121	DEMENCIUC PETRU	DACIA 4	s. ELIZAVETA
00000181 - 17	20	112	GIRBEA OXANA	AL PLAMADEALA 1A	s. ELIZAVETA
00000181 - 177	20	122	NEDELEA MIHAIL	DACIA 7	s. ELIZAVETA
00000181 - 193	20	123	BABII TUDOR	DACIA 8	s. ELIZAVETA
00000181 - 209	20	124	BOTNARI MIHAIL	DACIA 9	s. ELIZAVETA
00000181 - 225	20	125	EREMCIUC VASILE	DACIA 10	s. ELIZAVETA
00000181 - 241	20	126	EREMCIUC VICTOR	DACIA 10	s. ELIZAVETA
00000181 - 257	20	127	LABA ANA	DACIA 11	s. ELIZAVETA
00000181 - 273	20	128	LABA IVAN	DACIA 11A	s. ELIZAVETA
00000181 - 289	20	129	TUDOR IRINA	DACIA 12	s. ELIZAVETA
00000181 - 305	20	130	PLESCA SEMION	DACIA 13	s. ELIZAVETA
00000181 - 321	20	131	TUDOR GRIGORE	DACIA 14	s. ELIZAVETA
00000181 - 33	20	113	CEPOI NICOLAI	AL PLAMADEALA 2	s. ELIZAVETA
00000181 - 337	20	132	TUDOR EUGENIA	DACIA 14A	s. ELIZAVETA
00000181 - 353	20	133	NEDELEA MARIA	DACIA 15A	s. ELIZAVETA
00000181 - 369	20	134	RUSU MAXIM	DACIA 15B	s. ELIZAVETA

Selectia SQL :

CsId	Numara	Reforma	Nume	Adresa	Localitate	Raion	Re
00001337 - 40	317	4	15 STE MAXIMOYCA	BURJIECI	com. BURJIECI	Mun. Chisinau	CH
00004969 - 49	193	164	ZGHEREA ION	31AUGUST	s. SELEMET	Orhei	SU
00006744 - 125	172	48	CAP CIOBALACCIA MITITEL PETRU	CIOBALACCIA CANTEMIR	com. CIOBALACCIA	Canemir	SU
00011531 - 439	202	39	SRL DANULSCHI	DANU	com. DANU	Godeni	NC
00013000 - 1	264	106	SRL ULERUS PLUS	SOFRINCANI	s. SOFRINCANI	Edinet	NC
00014904 - 63	65	35	BANAGA GHEORGHE P	MINCENII DE JOS	com. MINCENII DE JOS	Rezina	CE
00019850 - 35	383	103	SRL NOTUS BOBEICA ION	CHISINAU MALINMICA68	s. POHORNICENI	Orhei	CE
00019865 - 307	384	260	SRL BAUMSLAV	PELIVAN	com. PELIVAN	Orhei	CE
00024198 - 17	177	152	HIOARA ELENA	VASTILE ALEXANDRI 14	s. ALEXANDRU IOAN CUZA	Cahul	SU
00024477 - 177	287	196	BALAN NICOLAE GT	A I CUZA	s. ALEXANDRU IOAN CUZA	Cahul	SU
00024842 - 273	141	18	BURCA VALERIU	STEFAN CEL MARE 19	s. FIRLADENII NOI	Causeni	SU
00024844 - 113	141	48	SESTACOVSCII LILIA	ION CREANGA 14	s. FIRLADENII NOI	Causeni	SU
00025806 - 81	211	176	ZADIC ANDREI ZADIC ANDREI	TINERETII 10	s. FIRLADENII	Hancesti	CE
11000329 - 354	2	38	BRIGADA 1 INFANTERIE MOTORIZATA	31 AUGUST 34	Mun. BALTI	Mun. Balti	NC
11000336 - 244	17	10	BOTNARI VALENTIN	IMAGNET 57	s. ELIZAVETA	Mun. Balti	NC
14000737 - 430	158	58	SRL MADINA AGRO	OLISCANI	s. OLISCANI	Soldanesti	CE
14001601 - 323	316	81	MANASTIREA SF GHEORGHE	SURUCENI	s. SURUCENI	Ialoveni	CE
15000417 - 287	293	163	MANASTIREA CU HRAMU SFINTA TRE	RUDI	s. RUDI	Soroca	NC
16006102 - 117	278	68	MANASTIREA TIGANESTI	TIGANESTI	s. TIGANESTI	Straseni	CE
16009481 - 161	238	171	CATANOI SEMION	URSOAIA NOUA	s. URSOAIA NOUA	Causeni	SU
16009656 - 97	2	227	COTOI LUDMILA	SERGHEI LAZO 91A	or. HANCESTI	Hancesti	CE
16013307 - 339	179	239	TAMOILI PIOTR	BALTI	s. DOBROGEA NOUA	Sangeresi	NC
16014621 - 81	400	47	MANASTIREA HINCU	CLUCLULENI	s. CRUCIULENI	Hancesti	CE

Dupa consultarea selectiei , utilizatorul este informat asupra continutului selectiei si este intrebat daca vrea salvarea intr-o baza de date fizica – pe disc.

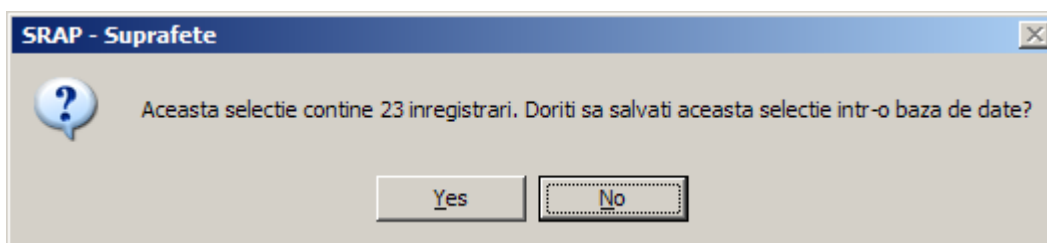

Similar cu Selectia Simpla, daca se raspunde ” Yes ” , aplicatia va crea un fisier EXCEL – cu care toata lumea este familiarizata - si dupa o consultare / editare suplimentara, aceasta selectie va putea fi salvata oriunde si cu orice denumire – utilizand functiile cunoscute din Excel.

Selectia celor 23 de inregistrari in format Excel :

1	A	B	C	D	E	F	G	H	I	J	K	L
1	coid	nrmapa	nrform	nume	adresa	localitate	raion	regiune	dimec	dimeca	dimeca	culo
2	00001337 - 49	317	4	IS STE MAXIMOVCIA	BUBUECI	com. BUBUECI	Mun. Chisinau	CHISINAU	157125.81	113073.69	44052.12	0209
3	00004969 - 49	193	184	ZGHEREA ION	31AUGUST	s. SELEMET	Cometa	SUD	30486.14	9824.61	20563.53	
4	00006744 - 126	172	48	CAP CIOBALACCIA MITTEL PETR	CIOBALACCIA CANTEL	com. CIOBALACCIA	Centeni	SUD	3650371.2	3032431.3	617939.87	38666
5	00011531 - 439	202	69	SRL DANULISCHI	DANU	com. DANU	Glodeni	NORD	3355662.2	2431937.8	923744.43	388071
6	00013000 - 1	264	106	SRL ULERUS PLUS	SOFRINCANI	s. SOFRINCANI	Edinet	NORD	315172.97	286384.86	28788.11	388137
7	00014904 - 65	65	35	BANAGA GHEORGHI P	MINCENI DE JOS	com. MINCENI DE JOS	Rezina	CENTRU	5374.48	1274.73	4099.75	
8	00019850 - 35	383	103	SRL NOTUS BOBEICA ION	CHISINAU MALINMICA	s. POHORNICENI	Orhei	CENTRU	181425.21	144355.14	37070.07	158627
9	00019865 - 307	384	280	SRL BAUMSLAV	PILIVAN	com. PELIVAN	Orhei	CENTRU	38271.52	1694.88	36576.64	402517
10	00024199 - 17	177	152	HIOARA ELENA	VASILE ALEXANDRI 14	s. ALEXANDRU IOAN CUZA	Cahul	SUD	5688.39	1139.73	4448.66	
11	00024477 - 177	287	196	BALAN NICOLAE GT	A I CUZA	s. ALEXANDRU IOAN CUZA	Cahul	SUD	22077.11	8126.81	13950.3	1002
12	00024842 - 273	141	18	BURCA VALERIU	STEFAN CEL MARE 15	s. FRLADENI NOI	Causeni	SUD	16436.78	698.77	15738.01	
13	00024844 - 113	141	48	BESTACOVSCI LILIA	ION CREANGA 14	s. FRLADENI NOI	Causeni	SUD	12837.45	2933	9904.45	
14	00025806 - 81	211	176	ZADIC ANDREI ZADIC ANDREI	TINERETII 10	s. FRLADENI	Hancesti	CENTRU	15779.07	3260.56	12518.51	
15	11000329 - 354	2	38	BRIGADA 1 INFANTERIE MOTORIZ	31 AUGUST 34	Mun. BALTI	Mun. BALTI	NORD	381942.65	300386.91	81455.74	403346
16	11000336 - 244	17	10	BOTNARI VALENTIN	IMAGNET 57	s. ELIZAVETA	Mun. BALTI	NORD	19494.45	2245.53	17248.92	
17	14000737 - 439	158	58	SRL MADINA AGRO	OLISCANI	com. OLISCANI	Soldanesti	CENTRU	425070.87	292874.72	132156.15	97785
18	14001601 - 323	316	81	MANASTREA SF GHEORG HE	SURUCENI	s. SURUCENI	Ialoveni	CENTRU	30196.58	23023.73	7172.85	400424
19	15000417 - 287	293	163	MANASTRIA CU HRAMU SFINTA	RUPI	s. RUDI	Soroca	NORD	18509.21	5666.53	12840.68	968
20	16005102 - 117	278	68	MANASTREA TIGANESTI	TIGANESTI	s. TIGANESTI	Straseni	CENTRU	24811.22	7003.93	17907.29	389317
21	16005481 - 161	238	171	CATANOI SEMION	SURUCENI	s. URSOAIA NOUA	Causeni	SUD	23362.34	9089.72	14272.62	
22	16009666 - 97	2	227	COTOI LUDMILA	SERGHEI LAZO 91A	or. HNCESTI	Hancesti	CENTRU	11886.04	1409.7	10475.34	
23	16013307 - 338	178	239	TAMOLII FOTR	BALTI	s. DOBROGELA NOUA	Sangerei	NORD	9604.43	859.23	8745.2	
24	16014521 - 81	400	47	MANASTREA HNCU	CLUCULENI	s. CIUCULENI	Hancesti	CENTRU	135855.34	73555.34	62300	111

Practic, in acest moment aplicatia transfera controlul EXCEL-ului. Dupa inchiderea EXCEL-ului se revine in aplicatia SRAP.

Important : *daca criteriul / criteriile de selectie sint eronate / scrise gresit / incorecte, aplicatia va afisa mesajul :*

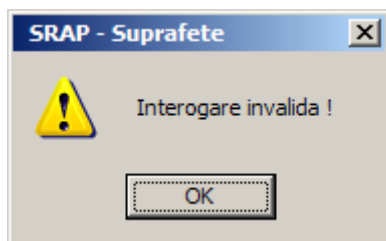

In afara de aceste selectii – Simple sau Multiple - , aplicatia SRAP prin submodul ” Diverse interogari / selectii din baza de date ” ofera posibilitatea interogarii punctuale a bazei de date, adica utilizatorul se poate pozitiona pe o

anumita inregistrare care indeplineste logic o conditie ceruta ; de ex. se vrea cautarea in baza de date dupa criteriul **NUME** :

Se apasa butonul ” Nume ” , se introduce numele cautat in fereastra de asteptare , de ex . „ ion ” , apoi butonul ” Ok ” . In acest moment aplicatia se va pozitiona pe prima inregistrare care indeplineste criteriul cerut , adica ” ion ” .

De remarcat faptul ca numele poate fi scris cu litere mari sau mici, nu exista nici un fel de restrictie . Inregistrarea gasita – prima in care numele producatorului agricol este „ ion ” sau „ ION ” , este marcata cu o sageata neagra si deasemenea este marcat cu albastru primul cimp al inregistrarii (CSID).

Registru Statistic al Producatorilor Agricoli - Statistical Register of Agriculture Producers

REPUBLICA MOLDOVA - Biroul National de Statistica

Registru Statistic al Producatorilor Agricoli - Statistical Register of Agriculture Producers

Diverse interogari / selectii din baza de date

Nume : ion

Caid	Himapa	Hrtom	Nume	Adresa	Localitate
16000960 - 97	14	66	IOJITA HRSENI	VICTORIEI62	s. HRBOVATU
00013918 - 17	247	52	IOJOS NATALIA		s. SIRAUTI
10000031 - 461	97	29	IOJARI FIODOR	SADOVAIARO	s. CONGAZI
00015307 - 129	113	219	IOLBAN FEDORA		s. HORESTI
16000983 - 485	26	60	IOLOBIV NATALIA	COCORILOR 6	s. BULBOACA
00005952 - 81	56	46	IOLENCO PROTOP	UCRAINA	com. CISEA
00022157 - 273	109	18	IOLODIAN ION	VICTORIEI31	s. ROMANOVCI
16012489 - 113	31	133	IOMBEI CONSTANTIN	S CAPRIANA	s. CAPRIANA
16006384 - 97	118	127	IONSA MIHAIL	SARATA RAZESI	s. SARATA RA
00012269 - 145	17	120	IONMUZ MIHAIL	ALEXANDRENI	gr. EDINET
00017847 - 319	171	19	ION RAILEAN GF OR DONDUSENI	STR ELENA SIRBU11A12	s. DONDUSENI
00017848 - 209	171	49	ION ZLOI ZLOI ION	S DONDUSENI DONDUSENI	s. DONDUSENI
00021646 - 181	195	152	ION APROBU ION	ROSCANI	s. ROSCANI
00000246 - 369	1	34	ION BARBAROS ION	DRUMUL BACIOIULUI289	sec. BOTANIC
16010563 - 17	326	142	ION BELOGUB	STRIMBENI	s. STRIMBENI
00021019 - 17	211	62	ION BOGDAN ION	STR 4 MATEEVICI 11	com. TUZARA
00019578 - 417	237	57	ION BOGHIU	PIATRA	com. PIATRA
00012114 - 33	251	218	ION BOLDESCU ION	SLOBOZIA CREMENE	s. SLOBOZIA
11000725 - 79	291	87	ION CAZAC ION	S TIRGUL VERTIULENI	s. TIRGUL VER
16008134 - 241	32	178	ION CIOBANU	ULIANA GROMOVA 67	sr. IARGARA

Inca un aspect important este faptul ca aplicatia SRAP face aceasta cautare in ambele sensuri, adica si de la inceputul bazei de date spre sfirsit, cit si invers, indiferent de pozitionarea curenta a cursorului.

Practic aceasta cautare este instantanee si se face pe toata baza de date in ambele sensuri, raportat la pozitia curenta.

Prin deplasarea cu scroll orizontal, utilizatorul poate vedea toate informatiile referitoare la producatorul agricol al carui nume incepe cu „ion” sau „ION” .

Important : in cazul in care numele cautat, de ex.: „ionescugigi” nu exista, aplicatia va afisa mesajul corespunzator :

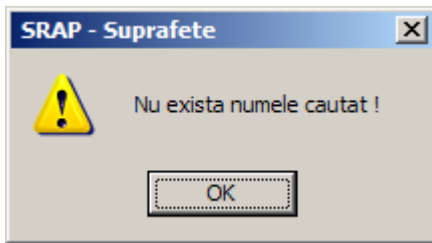

Acelasi procedeu se poate aplica si in cazul cautarii dupa cheia multipla „ Mapa / Formular ” :

Se apasa butonul „ M / F ” , se introduc numerele de mapa, respectiv formular, apoi butonul „ Ok ” . Daca aceasta combinatie exista, aplicatia SRAP se va pozitiona acolo marcind inregistrarea cu o sageata neagra si cu albastru primul cimp, respectiv CSID : in exemplul nostru combinatia ceruta este mapa=402 / formularul=2 .

Pozitionarea pe inregistrarea cu numar de mapa=402 si formular=2 :

Registru Statistic al Producătorilor Agricoli - Statistical Register of Agriculture Producers

REPUBLICA MOLDOVA - Biroul National de Statistica

Registru Statistic al Producătorilor Agricoli - Statistical Register of Agriculture Producers

Diverse interogari / selectii din baza de date

Mapa : 402 Formular : 2 Ok

Vizualizare baza de date

CsId	Nmmapa	Nform	Nume	Adresa	Localitate
00026032 - 15	401	213	SRL IONAST PROD	S LAPUSNA	s. RUSCA
00026032 - 28	401	214	SRL FRAGOLINO	BUTENI	s. BUTENI
00026032 - 41	401	215	CAP GRIMACO	BOGHICENI	s. BOGHICENI
00026032 - 55	401	216	SRL NATUR AGRO GRUP	STRIMIRCEA CELBATRIN	com. CARPINE
00026032 - 111	401	217	VELCOM COM SRL	S MIRESTI	s. BUJOR
00026032 - 72	401	218	CAP MARPOGAGRO	POGANESTI	com. POGANESTI
00026032 - 85	401	219	SAMI AGRITUR SA MUN CHISINAU R	MD2015 ZELINSKI 7/1	com. LAPUSNA
00026032 - 98	401	220	SC VV VALTSEI SRL	LOGANESTI	s. LOGANESTI
16011095 - 1	402	1	SC IONISER SRL IONITA SERJUI	SSIPOTENI	s. SSIPOTENI
16011095 - 17	402	2	CAP SERVITAL LEVINSHI IURIE	CHISINAU	s. TALAJESTI
16011095 - 33	402	3	SRL INTERPRANA CHISINAU STR Z	ARBORE 0	s. DANCU
16011095 - 49	402	4	CAP PRACTORISTUL	S CARPINEI	com. CARPINE
16011095 - 65	402	5	CAP TONGEAM	CRASNOARMEISCOE	com. CRASNO
16011095 - 81	402	6	SRL AGRICOLUNAV	M COGALNICEANU 2	or. HINCENI
16011095 - 97	402	7	SRL CONVIVAL GRUP	BOZLENI	com. BOZLENI
16011095 - 113	402	8	SRL ADVIN PRIM LEVINSHI ALEXAN	CHISINAU	s. TALAJESTI
16011095 - 129	402	9	SRL VIVAI AGRO	POGANESTI	com. POGANESTI
16011095 - 147	402	10	JAVI-CD SRL	OBILENI	s. OBILENI
16011095 - 163	402	11	JAVI AGRO SRL	OBILENI	s. OBILENI
16011095 - 179	402	12	JAVI FERMA SRL	OBILENI	s. OBILENI

Manual de utilizare SRAP.doc - Microsoft Word

Daca aceasta cautare returneaza .False. , adica rezultatul nu exista, aplicatia va afisa mesajul :

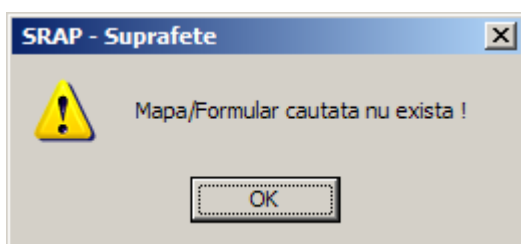

Similar, cautarea se poate face si dupa codul COIIO. Se introduce codul, apoi se apasa butonul „ Ok”. Daca acest cod exista, aplicatia se va pozitiona pe aceasta inregistrare :

Registru Statistic al Producatorilor Agricoli - Statistical Register of Agriculture Producers

REPUBLICA MOLDOVA - Biroul National de Statistica

Registru Statistic al Producatorilor Agricoli - Statistical Register of Agriculture Producers

Diverse interogari / selectii din baza de date

MF Name CUIRO S.A.T. S.A.U. Arabei Pasuni Livezi Nucii Arborii Vi Catiuni Cimp Gradini Cuperi Altele

CUIRO:

Visualizare baza de date

Cuile	Statut	Sat	Sau	Cimp	Gradini	Arabei	Pasuni	Livezi	Nucii	Fructiferi	Vi
40501388	2	286.96	281.00	286.96	0.00	234.00	0.00	27.00	0.00	0.00	0.00
40502036	2	203.00	203.00	203.00	0.00	125.00	0.00	70.00	0.00	0.00	8.00
40502510	2	197.63	196.00	197.63	0.00	140.00	0.00	56.00	0.00	0.00	0.00
40902897	2	76.80	75.00	76.80	0.00	75.00	0.00	0.00	0.00	0.00	0.00
40502765	1	307.76	306.24	307.76	0.00	306.24	0.00	0.00	0.00	0.00	0.00
40502935	2	31.51	30.04	31.51	0.00	9.64	0.00	20.40	0.00	0.00	0.00
40503478	1	0.52	0.00	0.52	0.00	0.00	0.00	0.00	0.00	0.00	0.00
40503797	2	22.85	21.72	22.85	0.00	0.00	0.00	21.72	0.00	0.00	0.00
40505313	1	323.78	322.00	323.78	0.00	306.00	0.00	18.00	0.00	0.00	0.00
40505744	1	251.73	251.73	251.73	0.00	244.73	0.00	7.00	0.00	0.00	0.00
40506117	1	200.85	200.85	200.85	0.00	200.85	0.00	0.00	0.00	0.00	0.00
40506198	1	0.75	0.00	0.75	0.00	0.00	0.00	0.00	0.00	0.00	0.00
40506488	1	814.00	778.65	814.00	0.00	733.65	0.00	30.00	0.00	0.00	5.00
40506600	1	7.30	7.15	7.30	0.00	0.00	0.00	7.15	0.00	0.00	0.00
40507140	1	12.70	12.00	12.70	0.00	0.00	0.00	12.00	0.00	0.00	0.00
40507275	1	17.74	17.74	17.74	0.00	8.00	0.00	9.74	0.00	0.00	0.00
40507884	1	555.00	555.00	555.00	0.00	555.00	0.00	0.00	0.00	0.00	0.00
40507915	2	9.96	9.71	8.88	1.08	3.58	0.00	2.82	0.00	0.00	3.30
40507915	1	33.00	30.00	33.00	0.00	30.00	0.00	0.00	0.00	0.00	0.00
40508174	1	329.00	329.00	329.00	0.00	329.00	0.00	0.00	0.00	0.00	0.00

Actualizare Import

29 AGR

RGA

Export

XLSX / TXT

Stratificare

Esantionare

Inapoi

Altfel se va afisa mesajul :

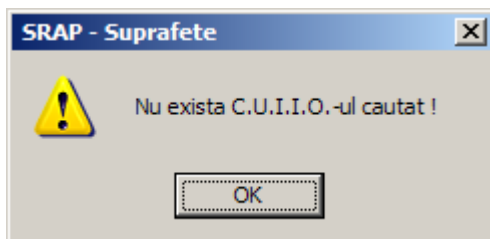

6.3. Actualizare / Import

*Acest submodul realizeaza functia de Actualizare / Import a datelor pe baza Anchetelor Anuale desfasurate in cadrul BNS, respectiv **29 AGR pentru suprafete si 24 AGR pentru animale** .*

Cheia unica de identificare a exploatatilor agricole, pe baza careia se realizeaza efectiv updatarea datelor este CUIIO – codul unic statistic atribuit fiecarei unitati inregistrate.

In viitor, odata cu colectarea CNP-ului, CUI-ului si in general FISCAL CODE-ului, vom putea vorbi de legatura dintre RSPA si celelalte registre dezvoltate de Centrul Informativ al Ministerului Agriculturii .

Dupa executarea functiei ”Actualizare”, aplicatia afiseaza mesajul :

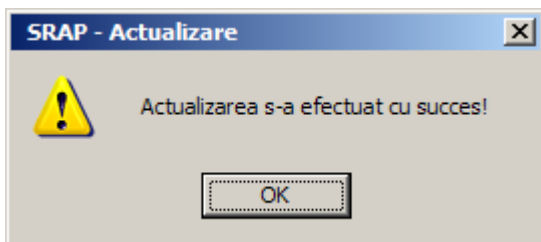

6.4. Export BD in format ASCII (.txt) / EXCEL (.xls)

Aceasta functie realizeaza exportul intregii baze de date SRAP in doua formate distincte, respectiv ASCII / TXT format – delimitatorul de cimpuri este tab si EXCEL / XLS format. Ratiunea existentei acestei functii a aplicatiei informatice este aceea ca ofera posibilitatea utilizatorului sa prelucreze singur datele, in afara aplicatiei , in formate convenabile (.txt, .xls) – de ex. : sa aplice diferite functii si formule, sa faca grafice, harti, studii, etc.

Se apasa butonul ” Export ” , apoi apare mesajul de informare :

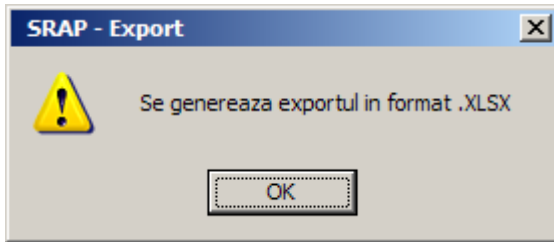

Se apasa "Ok" , apoi aplicatia va preda controlul Excel-ului care va deschide fisierul exportat. In acest moment, utilizatorul decide ce va face ulterior : de ex. poate face diverse operatiuni specifice , dupa consultare il poate salva in folderul si cu numele dorite, etc.

Similar se petrec lucrurile si pentru exportul in format .txt :

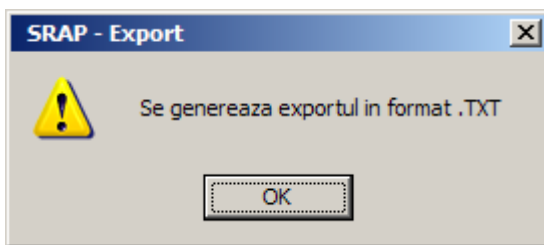

Se apasa "Ok" , apoi aplicatia va preda controlul Notepad-ului care va deschide fisierul exportat :

ID	Age	Name	Address	City	Country	Value
"00000181 - 1"	20	"GIRBEA RAISA"	"AL PLAMADEALA 1A"	"S. ELIZAVETA"	"Mun. Balti"	"NORD" 1355
"00000181 - 113"	20	"BOTNARI MIHAIL"	"AL PLAMADEALA 8"	"S. ELIZAVETA"	"Mun. Balti"	"NORD" 381.1
"00000181 - 129"	20	"VRABIE VASILE"	"DACIA 2"	"S. ELIZAVETA"	"Mun. Balti"	"NORI" 0.00
"00000181 - 145"	20	"GOROBET GHEORGE"	"DACIA 4"	"S. ELIZAVETA"	"Mun. Balti"	"NORI" 0.00
"00000181 - 161"	20	"DEMEŢCIUC PETRY"	"DACIA 4"	"S. ELIZAVETA"	"Mun. Balti"	"NORI" 0.00
"00000181 - 17"	20	"GIRBEA OXANA"	"AL PLAMADEALA 1A"	"S. ELIZAVETA"	"Mun. Balti"	"NORD" 0.00
"00000181 - 177"	20	"NEDELEA MIHAIL"	"DACIA 7"	"S. ELIZAVETA"	"Mun. Balti"	"NORI" 3275
"00000181 - 193"	20	"BABII TVDOR"	"DACIA 8"	"S. ELIZAVETA"	"Mun. Balti"	"NORD" 121.1
"00000181 - 209"	20	"BOTNARI MIHAIL"	"DACIA 9"	"S. ELIZAVETA"	"Mun. Balti"	"NORD" 1265
"00000181 - 225"	20	"EREMCIUC VASILE"	"DACIA 10"	"S. ELIZAVETA"	"Mun. Balti"	"NORI" 1166
"00000181 - 241"	20	"EREMCIUC VICTOR"	"DACIA 10"	"S. ELIZAVETA"	"Mun. Balti"	"NORD" 2626
"00000181 - 257"	20	"LABA ANA"	"DACIA 11"	"S. ELIZAVETA"	"Mun. Balti"	"NORD" 2340
"00000181 - 273"	20	"LABA IVAN"	"DACIA 11A"	"S. ELIZAVETA"	"Mun. Balti"	"NORD" 727.1
"00000181 - 289"	20	"TUDOR IRINA"	"DACIA 12"	"S. ELIZAVETA"	"Mun. Balti"	"NORD" 3366
"00000181 - 305"	20	"PLESCA SEMION"	"DACIA 13"	"S. ELIZAVETA"	"Mun. Balti"	"NORD" 155.1
"00000181 - 321"	20	"TUDOR GRIGORE"	"DACIA 14"	"S. ELIZAVETA"	"Mun. Balti"	"NORI" 83.2
"00000181 - 33"	20	"CEPOI NICOLAI"	"AL PLAMADEALA 2"	"S. ELIZAVETA"	"Mun. Balti"	"NORD" 4720
"00000181 - 337"	20	"TUDOR EUGENIA"	"DACIA 14A"	"S. ELIZAVETA"	"Mun. Balti"	"NORD" 3395
"00000181 - 353"	20	"NEDELEA MARIA"	"DACIA 15A"	"S. ELIZAVETA"	"Mun. Balti"	"NORD" 2825
"00000181 - 369"	20	"RUSU MAXIM"	"DACIA 15B"	"S. ELIZAVETA"	"Mun. Balti"	"NORD" 1925
"00000181 - 385"	20	"CLIPCA GRIGORE"	"DACIA 16"	"S. ELIZAVETA"	"Mun. Balti"	"NORI" 57.66
"00000181 - 401"	20	"LABA TATIANA"	"DACIA 16"	"S. ELIZAVETA"	"Mun. Balti"	"NORD" 57.66
"00000181 - 417"	20	"BOTNARI ZINAIDA"	"DACIA 18"	"S. ELIZAVETA"	"Mun. Balti"	"NORI" 57.66
"00000181 - 433"	20	"TUDOR ION"	"DACIA 19"	"S. ELIZAVETA"	"Mun. Balti"	"NORD" 4720
"00000181 - 449"	20	"TUDOR VASILE"	"DACIA 19A"	"S. ELIZAVETA"	"Mun. Balti"	"NORD" 3395
"00000181 - 465"	20	"VRABIE STEPAN"	"DACIA 20"	"S. ELIZAVETA"	"Mun. Balti"	"NORD" 2825
"00000181 - 49"	20	"EPURE ION"	"AL PLAMADEALA 3"	"S. ELIZAVETA"	"Mun. Balti"	"NORD" 1925
"00000181 - 65"	20	"NEGOITA CRIZANTEMA"	"AL PLAMADEALA 4"	"S. ELIZAVETA"	"Mun. Balti"	"NORI" 57.66
"00000181 - 81"	20	"CUTVLAB EVDOKHIA"	"AL PLAMADEALA 6"	"S. ELIZAVETA"	"Mun. Balti"	"NORI" 57.66
"00000181 - 97"	20	"NECOITA VITALIE"	"AL PLAMADEALA 6"	"S. ELIZAVETA"	"Mun. Balti"	"NORI" 57.66
"00000182 - 1"	17	"CLIPCA OLEG"	"ION MAGNET 54"	"S. ELIZAVETA"	"Mun. Balti"	"NORD" 57.66
"00000182 - 113"	17	"SPATARI TRIFAN"	"STR-LA VILCELEI 1"	"S. ELIZAVETA"	"Mun. Balti"	"NORD" 9761
"00000182 - 129"	17	"PINZARI GALINA"	"STR-LA VILCELEI 1"	"S. ELIZAVETA"	"Mun. Balti"	"NORI" 9761
"00000182 - 145"	17	"SPATARI ANATOLIE"	"STR-LA VILCELEI 3"	"S. ELIZAVETA"	"Mun. Balti"	"NORD" 9761
"00000182 - 161"	17	"SPATARI IURIE"	"STR-LA VILCELEI 3"	"S. ELIZAVETA"	"Mun. Balti"	"NORI" 9761
"00000182 - 17"	17	"CLIPCA DUMITRU"	"VILCELEI 1"	"S. ELIZAVETA"	"Mun. Balti"	"NORD" 9761
"00000182 - 177"	17	"BOCANCEA ELENA"	"STR-LA VILCELEI 5"	"S. ELIZAVETA"	"Mun. Balti"	"NORI" 9761
"00000182 - 193"	17	"FLOREA RAISA"	"STR-LA VILCELEI 7"	"S. ELIZAVETA"	"Mun. Balti"	"NORD" 9761
"00000182 - 209"	17	"LABA BORIS"	"STR-LA VILCELEI 9"	"S. ELIZAVETA"	"Mun. Balti"	"NORI" 9761
"00000182 - 225"	17	"IONESCU ALEXANDRU"	"STR-LA VILCELEI 2"	"S. ELIZAVETA"	"Mun. Balti"	"NORD" 9761
"00000182 - 241"	17	"CIBOTARI GHEORGE"	"STR-LA VILCELEI 4"	"S. ELIZAVETA"	"Mun. Balti"	"NORI" 9761
"00000182 - 257"	17	"BOTEZATU VERA"	"STR-LA VILCELEI 6"	"S. ELIZAVETA"	"Mun. Balti"	"NORD" 9761
"00000182 - 273"	17	"RUSU GRIGORII"	"SPORTIVULUI 1"	"S. ELIZAVETA"	"Mun. Balti"	"NORI" 9761
"00000182 - 289"	17	"SPATARI IACOV"	"SPORTIVULUI 2"	"S. ELIZAVETA"	"Mun. Balti"	"NORD" 9761
"00000182 - 305"	17	"CEBAN CLAUDIA"	"SPORTIVULUI 3"	"S. ELIZAVETA"	"Mun. Balti"	"NORI" 9761
"00000182 - 33"	17	"GOROBET STEFAN"	"VILCELEI 3"	"S. ELIZAVETA"	"Mun. Balti"	"NORD" 9761
"00000182 - 49"	17	"VRABIE EVGENIA"	"VILCELEI 5"	"S. ELIZAVETA"	"Mun. Balti"	"NORI" 9761
"00000182 - 65"	17	"GARNAVATAN ANNA"	"VILCELEI 7"	"S. ELIZAVETA"	"Mun. Balti"	"NORD" 9761
"00000182 - 81"	17	"GARNAVATAN GHEORGE"	"VILCELEI 7"	"S. ELIZAVETA"	"Mun. Balti"	"NORI" 9761
"00000182 - 97"	17	"GALEAN GRIGORE"	"VILCELEI 9A"	"S. ELIZAVETA"	"Mun. Balti"	"NORD" 9761

In final, aplicatia anunta ca exportul s-a efectuat cu succes :

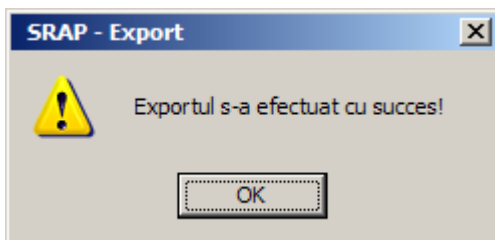

6.5. Stratificare / Esantionare

Se apasa butonul de "Esantionare" ; aplicatia va afisa submodulul :

Registru Statistic al Producătorilor Agricoli - Statistical Register of Agriculture Producers

 **REPUBLICA MOLDOVA - Biroul National de Statistica**

Registru Statistic al Producătorilor Agricoli - Statistical Register of Agriculture Producers

ESANTIONARE

NOTA :

Acest modul este configurat pentru a extrage esantioane reprezentative la nivel national-raional.
Variabilele de esantionare sînt 'Dimensiunea Economica a exploatației' și 'Suprafata Agricolă Utilizată'.
*Numarul de straturi in cadrul esantionului este reprezentat de intersecția multimiilor : 'Clase de marime a dimensiunii economice' și 'Clase de marime a S.A.U.' și nivel 'Raional', adică 14*12*36=5880 straturi.*
Metoda de esantionare folosită : alocare optimă Neyman.
Unitățile cu personalitate juridică sînt cercetate exhaustiv.
Volumul esantionului (orientativ) : 8 - 10 % din totalul exploatațiilor agricole
Eroarea Relativă Standard : +/- 5 %

 Clase EC/SAU
 Extragere
 Inapoi

© F.A.G. - Petru Vasile 2015. In: BRS Moldova

*Această funcție este configurată pentru a extrage esantioane reprezentative la nivel de raion, variabilele de esantionare fiind dimensiunea economica, suprafața agricolă utilizată și numărul de raioane; în acest caz numărul de straturi va fi dat de intersecția celor trei mulțimi, adică 14 clase de dimensiune economică * 12 clase de marime a S.A.U. * 35 raioane = 5880 straturi.*

Algoritm de esantionare utilizat este alocarea optimă Neyman.
Unitățile cu personalitate juridică vor fi cercetate exhaustiv.
Volumul esantionului este aprox. 8 – 10 % din totalul exploatațiilor agricole.

Eroarea Relativă Standard este +/-5%.

Prin apăsarea butonului "Clase EC/SAU" se afișează informații privind clasele de marime a dimensiunii economice, clase de marime a suprafeței agricole utilizate, numărul de straturi, etc. :

Microsoft Excel - Clase.xls

File Edit View Insert Format Tools Data Window Help Adobe PDF

Type a question for help

100%

Anal

E34

CLASE de vanatoare economica	LIMITE EXPRESATE IN EURO
I	mai puțin de 2 000 Euro
II	între 2 000 și mai puțin de 4 000 Euro
III	între 4 000 și mai puțin de 8 000 Euro
IV	între 8 000 și mai puțin de 15 000 Euro
V	între 15 000 și mai puțin de 25 000 Euro
VI	între 25 000 și mai puțin de 50 000 Euro
VII	între 50 000 și mai puțin de 100 000 Euro
VIII	între 100 000 și mai puțin de 250 000 Euro
IX	între 250 000 și mai puțin de 500 000 Euro
X	între 500 000 și mai puțin de 750 000 Euro
XI	între 750 000 și mai puțin de 1 000 000 Euro
XII	între 1 000 000 și mai puțin de 1 500 000 Euro
XIII	între 1 500 000 și mai puțin de 3 000 000 Euro
XIV	egal sau mai mare de 3 000 000 Euro

Numar strabun in esantion: 14 dim oc * 12 s.a.u. * 35 raioane = 5800

CLASE S.A.U.	LIMITE EXPRESATE IN Ha
I	mai puțin de 0,1
II	între 0,1 și mai puțin de 0,3
III	între 0,3 și mai puțin de 0,5
IV	între 0,5 și mai puțin de 1
V	între 1 și mai puțin de 2
VI	între 2 și mai puțin de 5
VII	între 5 și mai puțin de 10
VIII	între 10 și mai puțin de 20
IX	între 20 și mai puțin de 30
X	între 30 și mai puțin de 50
XI	între 50 și mai puțin de 100
XII	100 și peste

Regula interioarelor S.A.U. este : inchis la stinga , deschis la dreapta

Ready

Butonul ” Extragere ” realizeaza extragerea efectiva a esantionului; acesta va fi afisat in format Excel, oferindu-i utilizatorului toata gama de prelucrari ulterioare specifice Excel-ului.

Esantionul extras, in format Excel:

A1	A	B	C	D	E	F	G	H	I	J	K	L	M
	Id	nr	form	nume	adresa	localitate	raion	regiune	dmec	dmeca	dmeca	cuio	st
2	00000242	17	31	2	AGRO BURSUC CS TOMA	ST CEL MARE 22	s. ELIZAVETA	Mun. Balti	129059.68	129059.68	0	36847450	2
3	00000242	33	31	3	000 SELMAGS I C	SELO SADOVOE M BA	s. SADOVOE	Mun. Balti	479166.54	479166.54	0	38968473	1
4	00000242	66	31	5	SRL TRANSAUTOGRUP	BALTI CONEV 24 09	s. ELIZAVETA	Mun. Balti	60149.16	60149.16	0	40208029	1
5	00000242	81	31	6	SRL NIXAGRIA-COM VRABIE N	ELIZAVETA NEGRUTI	s. ELIZAVETA	Mun. Balti	324577.44	324577.44	0	40566831	1
6	00001060	17	237	2	CIOBANU MIHAI	STEFAN DEL MARE 24	com. CRUZESTI	Mun. Chisinau	364140.39	363485.9	654.49	0	0
7	00001337	1	317	1	PRIMARIA CHISINAU	STEFAN DEL MARE 85	Mun. CHISINAU	CHISINAU	0	0	0	23166	1
8	00001337	115	317	8	SRL AGROBRIO BORS NADEJDA	INDEPENDENTEI 121	s. FRUNZISICA	Mun. Chisinau	452172.59	452172.59	0	2738460	1
9	00001337	131	317	9	CAP BACI	INDEPENDENTEI 121	com. BACIOI	Mun. Chisinau	1201505	1201505	0	2738945	1
10	00001337	17	317	2	CSTSP	BVDSTEFAN CELMAR	com. BACIOI	Mun. Chisinau	86889.38	86889.38	0	484156	1
11	00001337	211	317	14	IAS DUMBRAVA VEST	STR UNDELOR 209/1	Mun. CHISINAU	CHISINAU	39353.16	39353.16	0	3002376	1
12	00001337	227	317	15	GOSPODARIA TARANEASC VLAD	TRANDAFIRLOR 2	com. TOHATIN	Mun. Chisinau	127834.85	127834.85	0	3940595	2
13	00001337	259	317	17	PRIMARIA GHIGHICI	ALEXEI MATEEVICI 2	s. GHIGHICI	Mun. Chisinau	46864.64	46864.64	0	3949302	1
14	00001337	275	317	18	PRIMARIA VADUL LUI VODA	ST CEL MARE 60	or. VADUL LUI VODA	Mun. Chisinau	24362.28	24362.28	0	4493229	1
15	00001337	291	317	19	PRIMARIA CRICOVA	STR UNDELOR 209/1	or. CRICOVA	Mun. Chisinau	0	0	0	4496268	1
16	00001337	307	317	20	PRIMARIA STAUZENI	A MATEEVICI 13	com. STAUZENI	Mun. Chisinau	21011.93	21011.93	0	4496280	1
17	00001337	323	317	21	PRIMARIA GRATESTI	ST ST CEL MARE 72	com. GRATESTI	Mun. Chisinau	60253.42	60253.42	0	4496234	1
18	00001337	339	317	22	PRIMARIA COLONITA	STEFAN DEL MARE 3	s. COLONITA	Mun. Chisinau	63394.32	63394.32	0	4496423	1
19	00001337	356	317	23	PRIMARIA CIORDESCU	STR AL CEL BUN 17	com. CIORDESCU	Mun. Chisinau	16849.27	16849.27	0	4496452	1
20	00001337	371	317	24	PRIMARIA TOHATIN	STEFAN DEL MARE 17	com. TOHATIN	Mun. Chisinau	17289.36	17289.36	0	4496529	1
21	00001337	387	317	25	PRIMARIA BACIOI	INDEPENDENTEI 125	com. BACIOI	Mun. Chisinau	59592.88	59592.88	0	4496570	1
22	00001337	403	317	26	PRIMARIA DURLESTI	ALEXANDRU CEL BUN	or. DURLESTI	Mun. Chisinau	32962.43	32962.43	0	4496624	1
23	00001337	419	317	27	PRIMARIA SINGEREI	STR 31 AUGUST	or. SINGERA	Mun. Chisinau	165604.24	165604.24	0	4496728	1
24	00001337	435	317	28	PRIMARIA BUBUECI	STR 1 BUBUIOG 28	com. BUBUECI	Mun. Chisinau	57605	57605	0	4497397	1
25	00001337	461	317	29	PRIMARIA TRUSENI	STR 27 AUGUST 30	com. TRUSENI	Mun. Chisinau	60997.39	60997.39	0	4499433	1
26	00001337	467	317	30	PRIMARIA BUDESTI	CHISINAULUI 131	com. BUDESTI	Mun. Chisinau	18690.85	18690.85	0	4526621	1
27	00001337	483	317	31	PRIMARIA CRUZESTI	TELOR 24	com. CRUZESTI	Mun. Chisinau	21637.9	21637.9	0	20195572	1
28	00001337	49	317	4	IS STE MAXIMOVCA	BUBUECI	com. BUBUECI	Mun. Chisinau	157125.81	113073.69	44052.12	820967	1
29	00001337	81	317	6	CV CRICOVA	STR UNGUREANU 1	or. CRICOVA	Mun. Chisinau	295310.4	295310.4	0	15867874	1
30	00001340	133	317	40	PENITENCIARUL NR10	GOIANI	com. CIORDESCU	Mun. Chisinau	14547.43	9104.58	5442.85	20193509	1
31	00001340	197	317	45	SALURON SRL	STR MESAGER 17	com. BUDESTI	Mun. Chisinau	294296.31	294296.31	0	37267471	1
32	00001340	279	317	49	SDE PETRICANI	SOS BALCANI 7	s. GHIGHICI	Mun. Chisinau	57795.74	57795.74	0	37688988	1
33	00001340	425	317	58	STR VILA ROZA AGAT	S GHIGHICI	s. GHIGHICI	Mun. Chisinau	51230.12	51230.12	0	38858109	1
34	00001340	473	317	61	GT PROCA NAN	STR BALATA 3	com. BUDESTI	Mun. Chisinau	204080.92	204080.92	0	38857306	2
35	00001340	521	317	64	SINGEREANUL	LIVEZILOR 18	or. SINGERA	Mun. Chisinau	40270.24	40270.24	0	38953381	1
36	00001340	553	317	68	SRL VILA DEMETRA	TRUSENI	s. DUMBRAVA	Mun. Chisinau	447598.94	282197.9	165401.04	38993452	1
37	00001340	633	317	71	AGEN DE INOVARE SI TRANS TE	BO ST CEL MARE 1	com. BACIOI	Mun. Chisinau	92643.66	92643.66	0	40119604	1
38	00001340	665	317	73	COMBINAT NATIONALVIN	GRENOL 157	or. CODRU	Mun. Chisinau	293649.26	293649.26	0	40134354	1
39	00001340	681	317	74	SC EXARDIV COM SRL	METROPOLIT DOSOFTE	s. REVACA	Mun. Chisinau	219909.2	219909.2	0	40148652	1
40	00001340	699	317	75	PANECAT-AGRO SRL	CALEA IESILOR 30	com. GRATESTI	Mun. Chisinau	152760.1	152760.1	0	40173012	1
41	00001340	85	317	37	IS COL. NAT DE VIN SI VINIFICA	GRATESTI 1	com. STAUZENI	Mun. Chisinau	1442008.3	1439177.6	2830.73	5696621	1
42	00001347	275	317	94	STE VIERUL	VIERU 59	or. CODRU	Mun. Chisinau	701928.78	701928.78	0	40584689	1
43	00001347	291	317	95	IS STE CODRU	STR COSTIULENI 14	or. CODRU	Mun. Chisinau	1203450.4	1203450.4	0	40584790	1
44	00001347	307	317	96	AGROECOPROD SRL MOSCALU	IMORITA 5	com. STAUZENI	Mun. Chisinau	115647.1	115647.1	0	40592022	1
45	00001347	355	317	105	SRL AGROCEENOZA	STR OANA 9	com. BACIOI	Mun. Chisinau	333781.85	333781.85	0	2738425	1
46	00001347	49	317	80	VETLUDCOM SRL VETRENUC LU	ALBISOARA 76/7-78	com. BUBUECI	Mun. Chisinau	18992.1	18992.1	0	40239293	1
47	00001347	67	317	81	INSTITUTUL DE GENETI SI FIZIOL	BOR ST PADURE 20	Mun. CHISINAU	CHISINAU	69716.43	69716.43	0	40306418	1

Foarte important :

Pina acum a fost prezentat modul de functionare a SRAP pentru modulul de SUPRAFETE. Aplicatia SRAP se comporta in mod absolut similar si pentru modulul de ANIMALE – doar indicatorii difera.

Acest Registru este realizat conform principiilor urmatoare :

Sa raspunda scopurilor pentru care a fost creat si anume :

- 1. Sa asigure cadrul de esantionare pentru toate anchetele statistice*
- 2. Sa asigure date la zi in perioada intercensitara*
- 3. Sa poata fi actualizat din diverse surse*
- 4. Sa ofere informatii diverse, la cerere sau alte situatii*

7. Actiunile viitoare planificate :

In vederea cresterii performantelor SRAP, prin conectarea cu alte registre si surse externe, de comun acord cu specialistii BNS, s-a stabilit ca la viitorul Recensamint General Agricol , datele de identificare ale exploatatilor agricole, respectiv ale sefului/capului exploatatiei, sa fie completate cu Codul Fiscal pentru cele cu personalitate juridica, respectiv cu CNP-ul capului pentru exploatatii fara personalitate juridica, aceste chei unice de identificare permitind conectarea SRAP la registrele dezvoltate de Centrul Informational in Agricultura si nu numai.