



ȘTIATI CĂ, ÎN ANUL 2024:

- Veniturile disponibile** lunare ale populației au constituit, **în medie pe o persoană**, 5283,8 lei.
- Principalele **surse de venit** au fost activitatea salarială (55,8%), prestațiile sociale (20,9%) și transferurile din afara țării (10,2%).
- Cheltuielile de consum** lunare ale populației au constituit **în medie pe o persoană** 4407,0 lei.
- Principalele **destinații ale cheltuielilor** efectuate de gospodăria au fost consumul de produse alimentare și băuturi nealcoolice – 39,9%, plățile pentru locuință, apă, electricitate și gaze – 17,2%, procurarea de îmbrăcăminte și încălțăminte – 7,7%.
- În mediul urban, 98,2% din gospodăria au avut **acces la apeduct**, în timp ce în sate doar 82,8%.
- Cu **mașini de spălat rufe automate** au fost dotate 94 gospodării din 100 în mediul urban și doar 70 din 100 în mediul rural.
- Din total gospodării, 76,2% și-au apreciat **nivelul de trai** ca fiind satisfăcător, 14,7% – ca fiind bun sau foarte bun, iar restul gospodăriilor (9,1%) – nesatisfăcător.

Datele sunt obținute din **Cercetarea statistică a Bugetelor Gospodăriilor Casnice** pentru anul 2024, aceasta fiind în prezent singura sursă oficială de informații privind nivelul de trai al populației din țară. În baza acestei cercetări, Biroul Național de Statistică produce statistici relevante.

CARE SUNT PRINCIPALELE SURSE DE VENIT ALE GOSPODĂRIEI?

Structura veniturilor disponibile ale populației în anul 2024 (medii lunare pe o persoană)

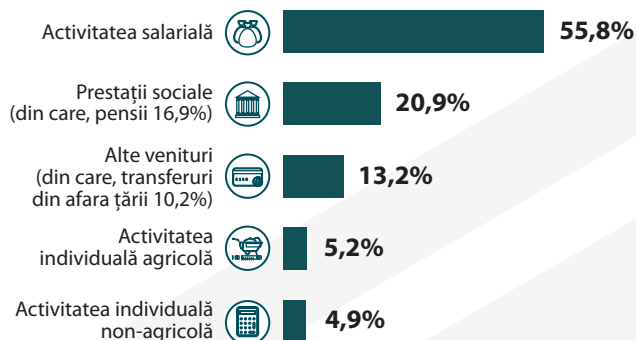

CUM ȘI PE CE SUNT CHELTUIȚI BANII?

Structura cheltuielilor de consum ale populației în anul 2024 (medii lunare pe o persoană)

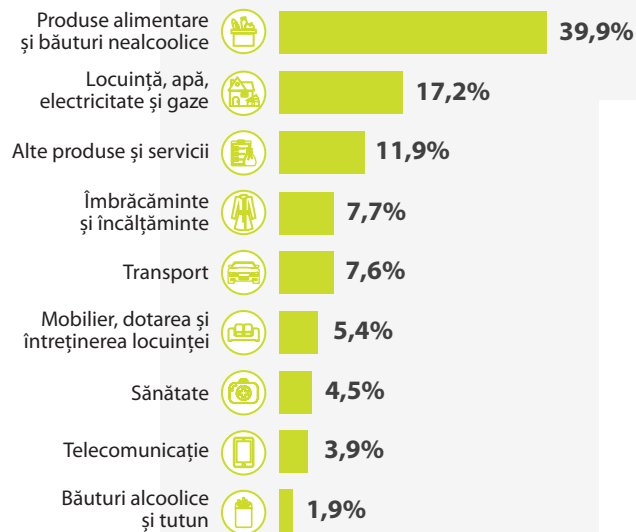

DE CE ANUME EU TREBUIE SĂ OFER DATE?

Includerea tuturor gospodăriilor în cercetare ar necesita mult timp și cheltuieli financiare enorme. Din aceste considerente, în fiecare an, aleatoriu, sunt selectate circa **20 mii gospodării** ce reprezintă toată populația țării, printre care a fost selectată și gospodăria Dvs.

DE CE ESTE IMPORTANT SĂ PARTICIP?

Doar informațiile furnizate de populație pot descrie nivelul de trai. Prin furnizarea informațiilor despre gospodărie, Dvs. contribuiți nemijlocit la producerea statisticilor oficiale, care sunt utilizate pentru politici de dezvoltare, analiză și cercetări științifice. Biroul Național de Statistică Vă îndeamnă să acordați timp și să răspundeți corect la întrebări. Astfel, Dvs. **contribuiți la crearea unei imagini reale** asupra veniturilor și cheltuielilor populației, consumului alimentar, condițiilor și nivelului de trai al locuitorilor țării etc.

CUM SE DESFĂȘOARĂ CERCETAREA?

Pe parcursul lunii, operatorul de interviu va vizita gospodăria Dvs. de trei ori, stabilind în prealabil data și ora fiecărei vizite. Dvs. veți fi întrebati despre situația gospodăriei la general și despre fiecare persoană în parte, privind nivelul de educație, starea de sănătate, condițiile de trai, precum și despre bunurile deținute. De asemenea, veți fi rugat să efectuați în Registru, pe parcursul unei luni, înregistrări cu privire la veniturile și cheltuielile gospodăriei.

CINE VA AVEA ACCES LA DATE?

Informația obținută în urma prelucrării datelor furnizate de Dvs. este utilizată **doar în scopuri statistice** și se prezintă în formă de date statistice generalizate/agregate pe țară. Legea nr. 93/2017 cu privire la statistica oficială garantează acest fapt, iar cei care colectează datele de la gospodăria Dvs. sunt obligați să respecte confidențialitatea și protecția datelor individuale colectate, în temeiul art. 9 lit. b) din Legea nr. 133/2011 privind protecția datelor cu caracter personal.





ЗНАЕТЕ ЛИ ВЫ, ЧТО В 2024 ГОДУ:

- Располагаемые доходы** населения составили в среднем 5283,8 лея **на человека в месяц**.
- Основными **источниками доходов** были заработная плата (55,8%), социальные выплаты (20,9%) и денежные переводы из-за границы (10,2%).
- Потребительские расходы** населения составили в среднем 4407,0 лея на человека в месяц.
- Основными **направлениями расходов** домохозяйств были потребление продуктов питания и безалкогольных напитков – 39,9%, оплата жилья, воды, электроэнергии и газа – 17,2%, приобретенная одежда и обуви – 7,7%.
- В городской местности 98,2% домохозяйств имели **доступ к водопроводу**, в то время как в сельской местности только 82,8%.
- Автоматическими стиральными машинами** были оснащены 94 домохозяйства из 100 в городской местности и только 70 из 100 в сёлах.
- Из всех домохозяйств 76,2% оценили свой **уровень жизни** как удовлетворительный, 14,7% – как хороший или очень хороший, а остальные домохозяйства (9,1%) – как плохой.

Данные получены из статистического **Обследования Бюджетов Домашних Хозяйств** за 2024 год, которое в настоящее время является единственным официальным источником информации об уровне жизни населения страны. На основе этого обследования Национальное бюро статистики производит актуальные статистические данные.

КАКОВЫ ОСНОВНЫЕ ИСТОЧНИКИ ДОХОДОВ ДОМОХОЗЯЙСТВА?

Структура располагаемых доходов населения в 2024 году



КАК И НА ЧТО ТРАТЯТСЯ ДЕНЬГИ?

Структура потребительских расходов населения в 2024 году



ПОЧЕМУ ИМЕННО Я ДОЛЖЕН ПРЕДОСТАВИТЬ ДАННЫЕ?

Включение всех домохозяйств в обследование потребовало бы много времени и огромных финансовых затрат. Исходя из этого, ежегодное методом случайного отбора выбирается около **20 тыс. домохозяйств**, представляющих всё население страны, таким образом было отобрано и Ваше домохозяйство.

ПОЧЕМУ ТАК ВАЖНО УЧАСТВОВАТЬ?

Только информация, полученная от населения, может охарактеризовать уровень жизни. Предоставляя информацию о своем домохозяйстве, Вы вносите непосредственный вклад в создание официальной статистики, которая используется при разработке политик, анализе и научных исследованиях. Национальное Бюро Статистики призывает Вас уделить время и достоверно ответить на вопросы. Таким образом Вы **способствуете созданию реальной картины** доходов и расходов населения, потребления продуктов питания, условий и уровня жизни жителей страны и т.д.

КАК ПРОВОДИТСЯ ОБСЛЕДОВАНИЕ?

В течение месяца Ваше домохозяйство **трижды** посетит **интервьюер**, заранее обговорив с Вами дату и время каждого визита. Вам зададут вопросы как о домохозяйстве в целом, так и о каждом его члене, в частности: об уровне образования, состоянии здоровья, условиях жизни, и обеспеченности товарами длительного пользования. Также Вас попросят в течение месяца вести записи доходов и расходов домохозяйства в Дневнике.

КТО БУДЕТ ИМЕТЬ ДОСТУП К ИНФОРМАЦИИ?

Информация, полученная в результате обработки предоставленных Вами данных, используется **только в статистических целях** и публикуется в виде обобщенных/агрегированных по стране статистических данных. Закон № 93/2017 об официальной статистике гарантирует это, а люди, собирающие данные о Вашем домохозяйстве обязаны сохранять конфиденциальность собранных индивидуальных данных, в соответствии со ст. 9 пункт б) из Закона № 133/2011 о защите персональных данных.

