



# Aspectul demografic\*

## Populația copiilor

La 1 ianuarie 2023, numărul total al copiilor cu vârsta de 0-17 ani a constituit

# 538 512

49% – fete și 51% – băieți

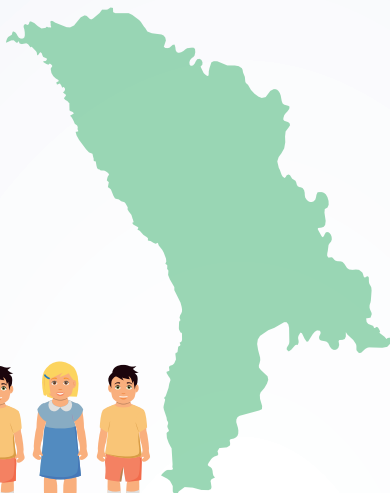
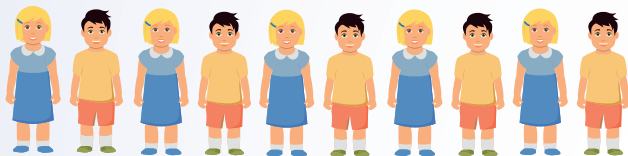

PONDEREA COPIILOR ÎN NUMĂRUL TOTAL AL POPULAȚIEI, la 1 ianuarie

2019



2021



2023



## Născuți-vii

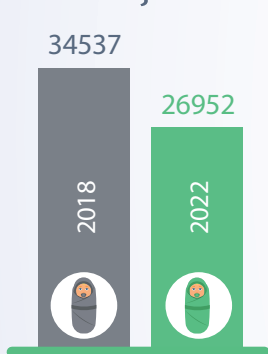

NĂSCUȚI-VII

FETE  
48,4%

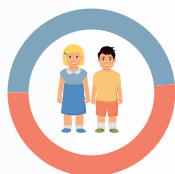

BĂIEȚI  
51,6%

NĂSCUȚI-VII PE SEXE, ÎN 2022

Fiecare al 5-lea copil s-a născut în afara căsătoriei

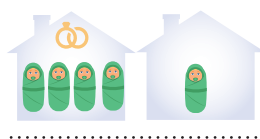

NAȘTERI NON-MARITALE, ÎN 2022



copii născuți de o femeie pe parcursul vieții

RATA TOTALĂ A FERTILITĂȚII

Majoritatea copiilor

86,8%

s-au născut cu asistență medicală



ASISTENȚĂ MEDICALĂ, ÎN 2022

## Vârsta medie a mamei la prima naștere - 25,3 ani

la prima naștere - 25,3 ani

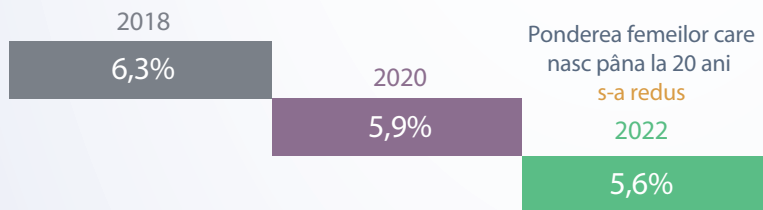

Ponderea femeilor care nasc până la 20 ani s-a redus

## Născuți-vii după rangul născutului, în 2022

PRIMUL COPIL

30,0%



AL 2-lea COPIL

30,7%



AL 3-lea COPIL ȘI MAI MULT

17,8%



RANGUL NEDECLARAT - 12,3%

## Mortalitatea copiilor (decedați la 1000 născuți-vii)

MORTALITATEA INFANTILĂ (copii sub 1 an)

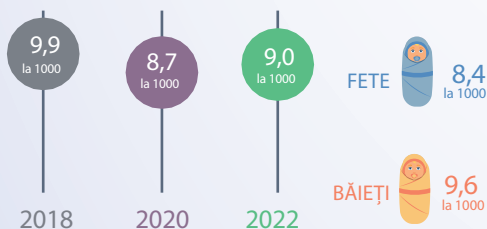

MORTALITATEA COPIILOR SUB 5 ANI

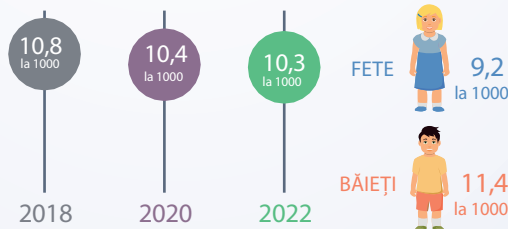

SPERANȚA DE VIAȚĂ LA NAȘTERE (ani)

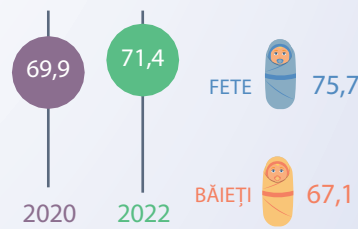

\* Indicatorii relativi sunt calculați în baza populației cu reședință obișnuită. Datele pentru anul 2022 sunt provizorii. Informația este prezentată fără datele raioanelor din partea stângă a Nistrului și mun. Bender.

Sursa datelor: Agenția Servicii Publice, Biroul Național de Statistică.

# Născuți-vii la 1000 locuitori, în anul 2022

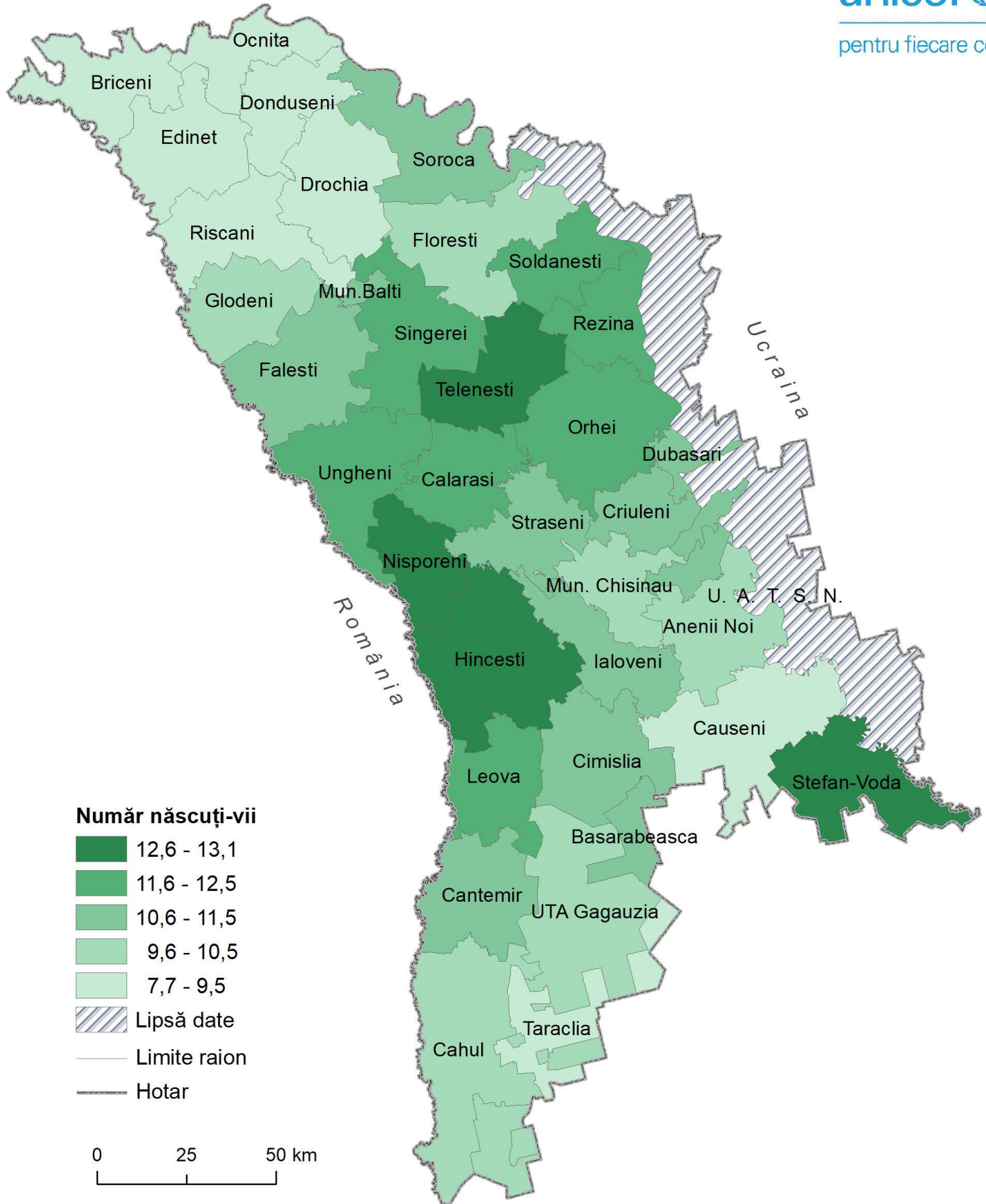



# Demographic aspect\*



## Child population

As of 1st January 2023, the total number of child population aged 0-17 years old represented

# 538 512

49% – girls and 51% – boys

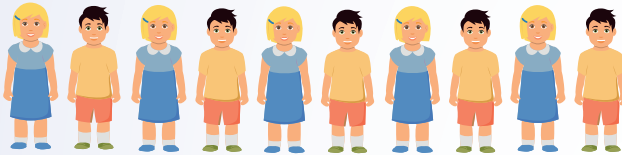

SHARE OF CHILDREN IN TOTAL POPULATION, as of 1st January

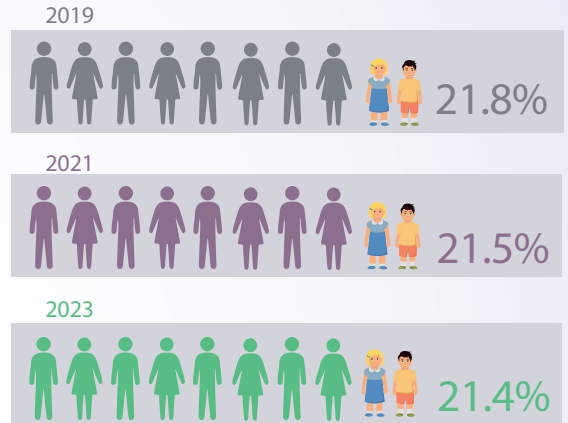

## Live-Births

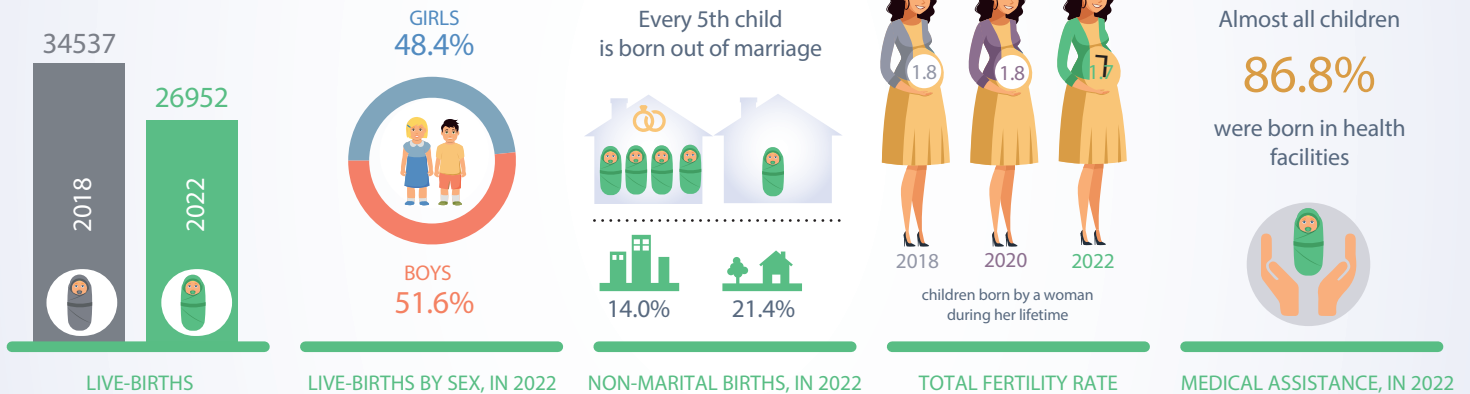

## Mean age of women at birth of first child - 25.3 years

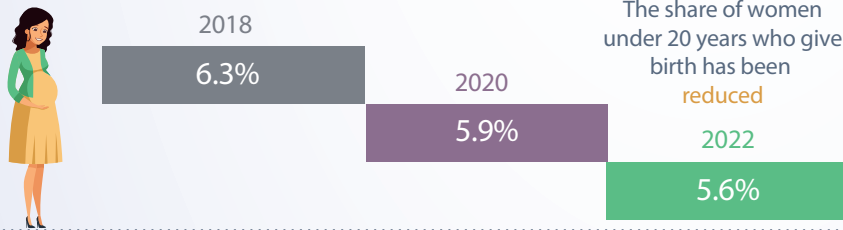

## Live-births by birth order, in 2022

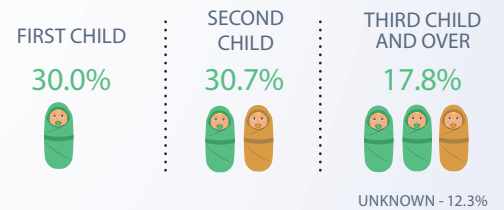

## Child mortality (deaths per 1000 live-births)

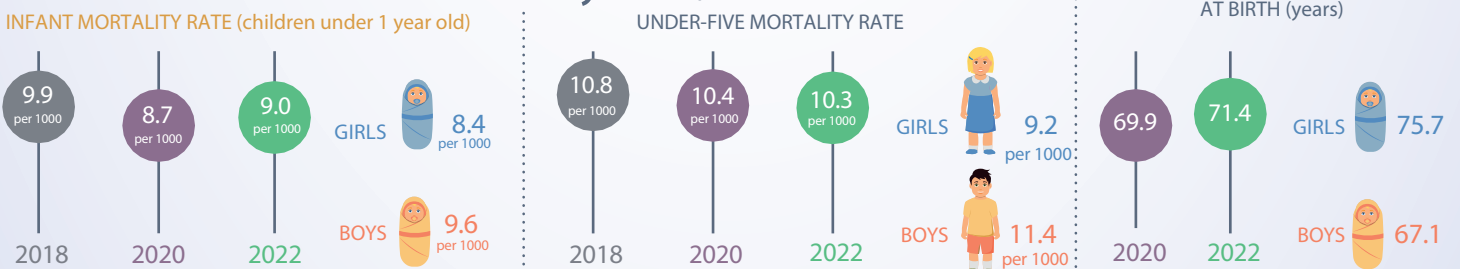

## LIFE EXPECTANCY AT BIRTH (years)

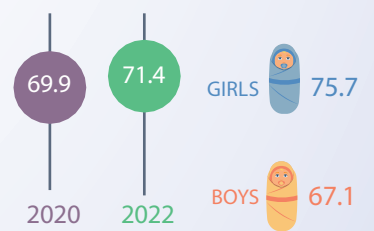

\* Relative indicators were calculated based on usually resident population. Data for 2022 are provisional. The information is presented without the data on districts from the left side of the river Nistru and municipality Bender. Data source: Public Services Agency, National Bureau of Statistics.

# Live-births per 1000 inhabitants, in 2022

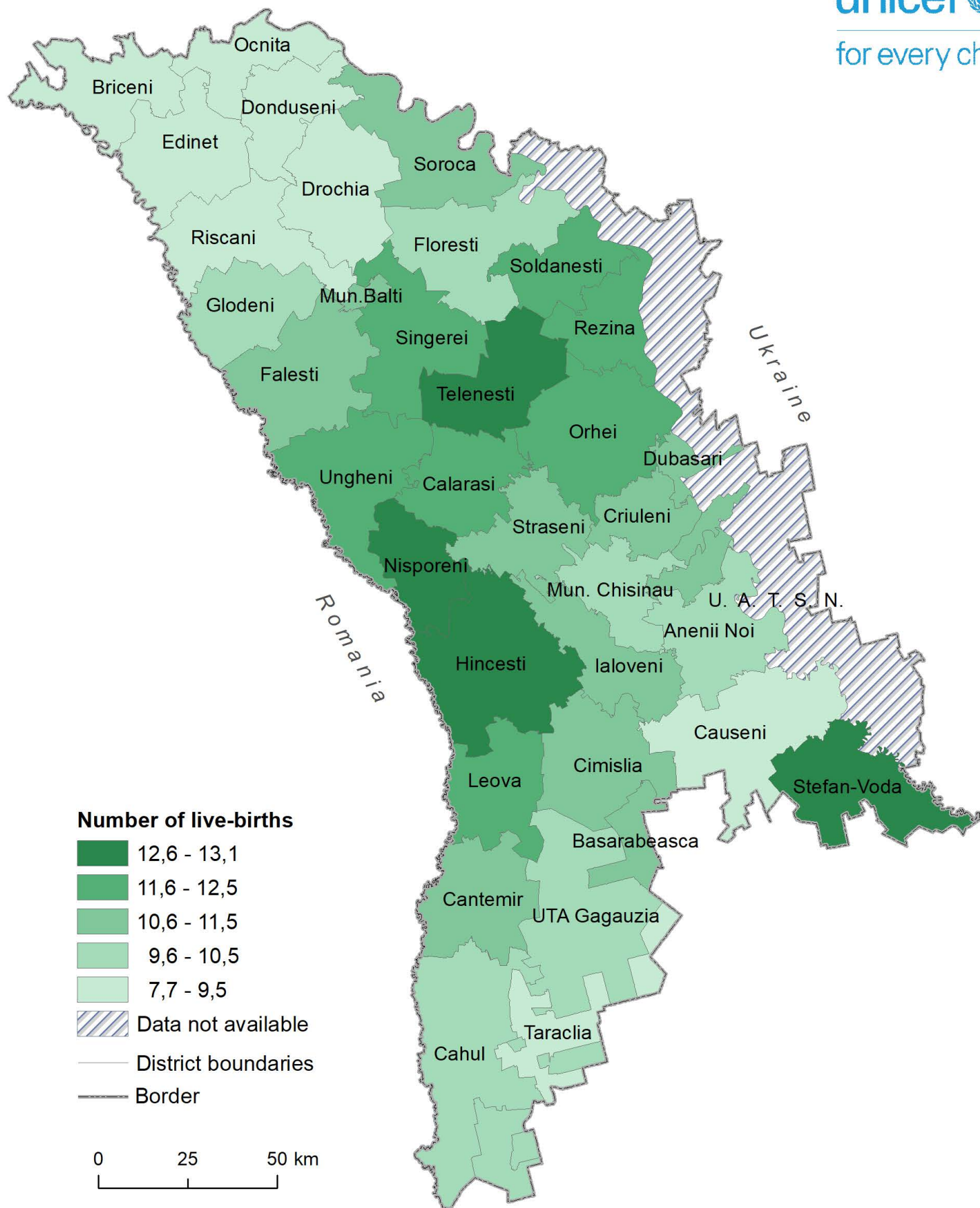

Data source: Public Services Agency, National Bureau of Statistics