



Biroul Național de Statistică
al Republicii Moldova

Republica Moldova versus Uniunea Europeană (UE-27) ediția 2024

Chișinău, 2024

Broșura statistică „Republica Moldova versus Uniunea Europeană”, cuprinde cele mai importante, dar și cele mai recente date disponibile, care prezintă situația social-economică a Republicii Moldova în comparație cu cea a mediei pe țările UE-27.

Datele sunt utile atât pentru publicul larg, cât și, factorilor de decizie pentru dezvoltarea politicilor sociale și economice ale țării.

Informația din broșură este prezentată fără datele din partea stângă a Nistrului și mun. Bender, cu excepția cazurilor special menționate.

Sursă date:

Eurostat

www.ec.europa.eu/eurostat

Biroul Național de Statistică

www.statistica.gov.md

© Biroul Național de Statistică
al Republicii Moldova
str. Grenoble 106, Chișinău, MD-2019
Tel.: (+373 22) 40 30 00
E-mail: moldstat@statistica.gov.md



Demografie

82,8



Densitatea populației,
(persoane pe km²), 2022

109,1

71,4



Speranța de viață la naștere, 2022

80,6

ani

ani

1,69



Rata totală de fertilitate,
născuți per femeie, 2022

1,46

25,3



Vârsta mamei la prima naștere, 2022

31,1

ani

ani

10,6



Rata natalității,
nou-născuți la 1 000 persoane, 2022

8,7

%

%



15,7

%



Tineri în total populație,
(15-29 ani), 2022

16,2

%

16,1

%



Persoanele în vârstă de 65+ ani
în total populație, 2022

21,3

%

51,7

Rata de dependență demografică,
(populația 0-14 ani și persoanele vârstnice 65 ani și
peste la 100 persoane cu vârsta între 15-64 ani),
2022



56,7

111,6



Femei la 100 bărbați, 2022

104,6



Piața forței de muncă

51,8

%



Rata de ocupare (15-64 ani), 2023

70,4

%

49,3

%



Rata de ocupare la femei
(15-64 ani), 2023

65,8

%

20,2

%



Populația ocupată în agricultură
în total populația ocupată (20-64 ani), 2022

3,5

%

15,6

%



Femei ocupate în agricultură
în total femeii ocupate (20-64 ani), 2022

2,4

%



5,2

puncte
procentuale la bărbați și femei (15-64 ani), 2023



9,3

puncte
procentuale

4,6

%



Rata șomajului
(15-74 ani), 2023

6,0

%

11,5

%



Rata șomajului printre tineri
(15-24 ani), 2023

14,5

%

6,7

%



Rata de subutilizare
a forței de muncă, 2022

12,3

%



15,5

%

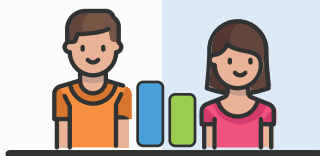

Disparitatea salarială de gen, 2022

12,7

%

40,8

%

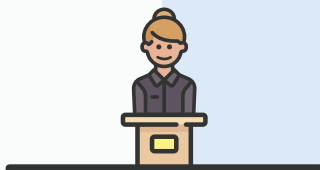

Femei deputate în Parlament, 2023

33,2

%

Educația

94,4

%



Participarea la educația timpurie a copiilor de 3 ani și peste, 2021

92,5

%

76,7

%

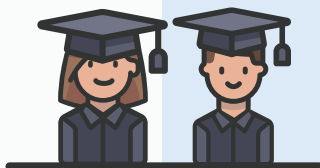

Ponderea populației (20-24 ani) care dispune de studii medii profesionale sau terțiare, 2021

71,0

%

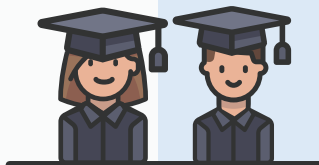

59,1

%

Studenti în învățământul terțiar
(ca % din populația de 20-24 ani),
2020/21

36,1

%



73,5

%

Gradul de instruire al
tinerilor (20-24 ani), 2022

83,6

%

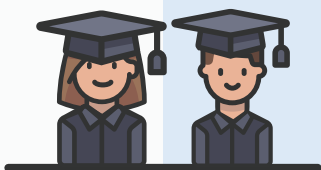

18,1

Numărul de elevi ce revin la un
profesor în învățământul primar,
anul de studii 2020/21

12,1

0,2

%

Cheltuieli pentru cercetare-dezvoltare,
% în PIB, 2022

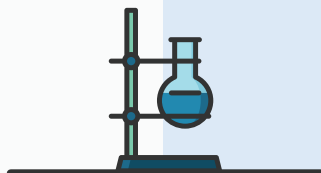

2,2

%



Sănătatea populației

14,2
‰

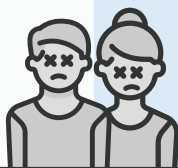

Rata mortalității generale
la 1 000 locuitori, 2022

11,5
‰

9,0
‰



Rata mortalității infantile,
cazuri la 1 000 născuți-vii, 2022

3,3
‰

47,6



Medici la 10 000 locuitori, 2021

40,6



40,2
%

Populația (16 ani și peste) care apreciază sănătatea ca fiind bună sau foarte bună, 2022

67,8
%

9,3



Decedați în accidente rutiere, la 100 000 locuitori, 2022

4,6

Gospodării

15,4
%



Populația care trăiește în gospodării formate dintr-o singură persoană, 2022

15,8
%

70,6
%



Gospodăriile care au acces la Internet acasă, 2023

93,1
%



Economie

5 433

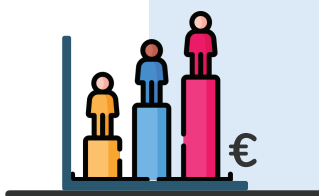

35 460

PIB pe locuitor, valoare nominală,
euro, 2022

17 375



57 286¹

PIB pe locuitor după paritatea puterii de cumpărare,
dolari SUA, 2022

100,7
%



100,4
%

PIB, 2023 față de 2022

¹ Conform datelor Băncii Mondiale

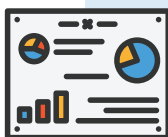

Distribuția valorii adăugate brute (VAB),
pe activități economice, 2023
(ponderea în total VAB)

8,8 %

Agricultură

1,9 %

13,1 %

Industrie

37,1 %

7,2 %

Construcții

5,7 %

70,9 %

Servicii

55,3 %

13,4
%



Rata medie anuală a inflației
2023 față de 2022

6,4
%

96,4
%

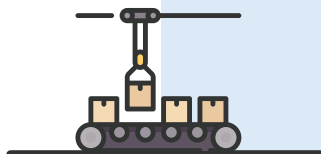

Producția industrială
2023 față de 2022

98,0
%



21,5

%

Ponderea energiei din surse regenerabile
în consumul final brut de energie, 2022

%

23,0



Consumul final energetic, pe sectoare, 2022

8,6 %

Industrie și construcții

25,1 %

31,4 %

Transport

31,0 %

44,0 %

Sector rezidențial
(populație)

26,9 %

10,5 %

Comerț și servicii publice

13,5 %

5,5 %

Altele, inclusiv agricultură,
silvicultură și pescuit

3,5 %



88,1

%

Ponderea întreprinderilor micro
(0-9 salariați) în total întreprinderi, 2022

%

94,1



11,2

%

Rata de creare a întreprinderilor noi,
2021

10,7

%



8,6

%

Rata de desființare a întreprinderilor
2021

8,5

%



Structura întreprinderilor,
pe activități economice, 2020

11,9 %

Industrie

9,9 %

7,0 %

Construcții

15,1 %

42,1 %

Comerț

24,3 %

39,0 %

Alte servicii

50,6 %



2021-2022

11,4

%



2018-2020

52,7

%

Ponderea întreprinderilor inovatoare

Agricultura



Structura producției agricole, 2023

69,0 %

Producția vegetală

51,5 %

28,3 %

Producția animalieră

39,8 %

2,7 %

Servicii

8,7 %



703

kg



Producția de cereale
pe locuitor, 2022

605

kg

48

kg



Producția de carne
pe locuitor, 2022

98

kg

68

kg



Producția de cartofi
pe locuitor, 2022

106

kg

107

kg



Producția de lapte
pe locuitor, 2022

358

kg



Comerțul internațional



2023

EXPORT

Republica Moldova → Uniunea Europeană

Ponderea în total exporturi

65,4%

Valoarea

2,6 miliarde dolari SUA

(+4,3% comparativ cu anul 2022)

IMPORT

Republica Moldova ← Uniunea Europeană

Ponderea în total importuri

48,3%

Valoarea

4,2 miliarde dolari SUA

(-4,1% comparativ cu anul 2022)



str. Grenoble 106, Chişinău, MD-2019

Tel.: (+373 22) 40 30 00

E-mail: moldstat@statistica.gov.md

Site-ul web oficial: www.statistica.gov.md