

REZULTATELE ANCHETEI STRUCTURALE ÎN ÎNTREPRINDERI

2009

РЕЗУЛЬТАТЫ СТРУКТУРНОГО ОБСЛЕДОВАНИЯ
ПРЕДПРИЯТИЙ

CUPRINS
СОДЕРЖАНИЕ

| | pagina страница |
|---|--------------------|
| Prefață | 3 |
| <i>Предисловие</i> | 8 |
| Principii metodologice | 4-6 |
| <i>Методологические принципы</i> | 7-10 |
| Tabele analitice | 11-78 |
| <i>Аналитические таблицы</i> | |
| Activitatea întreprinderilor mici și mijlocii | 79-138 |
| <i>Деятельность малых и средних предприятий</i> | |

Prezenta publicație nu poate fi reprodusă în întregime sau parțial, editată sau difuzată fără acordul BNS.

Настоящая публикация не может быть воспроизведена в целом или частично, издана или распространена без согласия НБС.

SCOPUL ȘI STRUCTURA PUBLICAȚIEI

Prezenta publicație este elaborată în baza rezultatelor cercetării structurale în întreprinderi și reprezintă tabloul multilateral al dezvoltării și structurii indicatorilor economici în Republica Moldova, în diversitatea activităților economice: de la agricultură și industrie pînă la activitățile de servicii. Publicația prezintă date statistice pe un cerc larg de unități statistice ce descriu producția și forța de muncă, structura principalelor tipuri de activități și eficacitatea lor, importanța sectorului întreprinderilor mici și mijlocii.

Publicația cuprinde sfera economiei „business”. Nu sunt incluse administrația publică, activitățile financiare și serviciile necomerciale (din învățămînt, sănătate și asistență socială).

Ancheta structurală servește drept instrument de bază al cercetării întreprinderilor, avînd o periodicitate anuală.

În capitolul **Principii metodologice** sunt descrise obiectivele anchetei, colectivitatea unităților statistice supuse cercetării, modalitatea de proiectare a eșantionului și de colectare a datelor.

Publicația conține **tabele analitice** cu indicatorii economici principali, inclusiv pe tipuri de activități, forme de proprietate și după talia întreprinderii (după numărul mediu de salariați).

Din cauza rotunjirii numerelor, pot apărea neînsemnate divergențe dintre totalurile indicate și sumele elementelor constituante.

Simboluri folosite:

- ... Cifre nepublicate din motive de asigurare a confidențialității datelor individuale sau lipsei de date
- 0,0 Cantitate mai mică decît o jumătate din unitatea indicată
- Evenimentul nu a existat

Abrevieri:

ASA – Ancheta Structurală Anuală;

CFOJ – Clasificatorul Formelor Organizatorico-Juridice;

CAEM– Clasificatorul Activităților din Economia Moldovei;

CUATM– Clasificatorul Unităților Administrativ-Teritoriale al Republicii Moldova;

RENIM – Registrul Național Interadministrativ al Republicii Moldova;

RENUS – Registrul Național al Unităților Statistice.

PRINCIPII METODOLOGICE

Introducere

Ancheta Structurală Anuală (ASA) 2009 reflectă rezultatele activității întreprinderilor în anul 2008.

ASA este o cercetare statistică de tip structural, realizată prin sondaj, a cărei sferă de cuprindere acoperă întreprinderile care își desfășoară activitatea economică pe teritoriul Republicii Moldova.

Ancheta structurală în întreprinderi constituie instrumentul principal pentru cercetarea statistică a activității acestora, propunându-și următoarele obiective:

- să ofere informații pentru caracterizarea sistemului productiv și comercial al întreprinderilor, pe sectoare de activități și forme de proprietate, precum și pentru corelarea indicatorilor observați atât la nivelul activităților și al sectoarelor economice, cât și la nivelul economiei naționale;
- să constituie o sursă importantă de date pentru elaborarea Conturilor Naționale și pentru realizarea de studii privind sectoarele investigate, oferind o imagine completă a structurii economiei naționale pe activități, forme de proprietate și în profil teritorial;
- să asigure informații necesare pentru actualizarea Registrului Național de Unități Statistice, permițând astfel constituirea unei baze de sondaj ce va putea fi utilizată la dezvoltarea unor anchete specializate pe domenii de activitate.

Unitatea de observare în cercetările structurale este întreprinderea. **Întreprinderea** este definită ca fiind cea mai mică unitate legal constituită, care dispune de autonomie decizională și este organizată ca să desfășoare, în unul sau mai multe locuri, una sau mai multe activități pentru producerea de bunuri și servicii. Prin intermediul anchetelor se colectează și unele informații referitoare la unitățile locale care aparțin întreprinderilor.

În Ancheta Structurală 2009 au fost cuprinse: întreprinderile active (cu cifra de afaceri mai mare decât zero) cu personalitate juridică, cu excepția celor din sectoarele de activitate financiară și administrație publică, care au prezentat rapoarte financiare; întreprinderile individuale care au prezentat declarații cu privire la impozitul pe venit la Inspectoratul Fiscal de Stat; întreprinderile nou-create.

Ansamblul tipurilor activităților întreprinderilor, utilizat la determinarea sferei de cuprindere a anchetei structurale, îl constituie Clasificatorul Activităților din Economia Moldovei.

Au fost incluse întreprinderile cu tipul principal de activitate: agricultura (fără gospodăriile țărănești (de fermieri), pescuitul, industria extractivă, industria prelucrătoare, energie electrică și termică, gaze și apă, construcții, comerțul, hoteluri și restaurante, transporturi și comunicații, tranzacții imobiliare, învățământ (servicii comerciale), sănătate și asistență socială (servicii comerciale), alte activități de servicii colective, sociale și personale.

N-au fost incluse în cercetare întreprinderile cu tipul principal de activitate: activități financiare, administrație publică, învățământ (servicii necomerciale), sănătate și asistență socială (servicii necomerciale).

Clasificarea întreprinderilor după forma organizatorico-juridică a fost efectuată în corespundere cu Clasificatorul Formelor Organizatorico-Juridice al agenților economici din Republica Moldova (CFOJ). N-au fost incluse în cercetare gospodăriile țărănești (de fermieri)

Clasificarea întreprinderilor după forma de proprietate a fost efectuată în corespundere cu Clasificatorul Formelor de Proprietate (CFP) din Republica Moldova.

Repartizarea întreprinderilor în profil teritorial a fost efectuată în corespundere cu Clasificatorul Unităților Administrativ-Teritoriale al Republicii Moldova (CUATM).

Proiectarea eșantionului

În scopul obținerii unui plan de sondaj calitativ, baza de sondaj utilizată pentru extragerea eșantionului ASA în întreprinderi a fost constituită cu utilizarea a 3 surse de informații:

- baza de date a Registrului Național Interadministrativ al Republicii Moldova (RENIM) la data de 1 ianuarie 2009 și RENU – Registrul Național al Unităților Statistice;
- baza de date a întreprinderilor active care au prezentat rapoarte financiare (contabile) pe anul 2008 cu cifra de afaceri mai mare decât 0;
- baza de date a întreprinderilor individuale active, care au prezentat declarații cu privire la impozitul pe venit la Inspectoratul Fiscal de Stat.

Eșantionul a fost realizat conform unui plan de sondaj stratificat. Au fost utilizate următoarele criterii de stratificare: activitatea principală, cifra de afaceri (venituri din vânzări), mărimea întreprinderii (după numărul de salariați) și teritoriul.

Un criteriu foarte important de stratificare **este genul principal de activitate al întreprinderii**. Pentru acest sondaj a fost efectuată repartizarea pe activitățile enumerate la capitolul „Introducere” la nivel de secțiune, conform Clasificatorului Activităților din Economia Moldovei.

După **talia** întreprinderilor, acestea au fost grupate în 4 straturi: 0-4, 5-9, 10-19, peste 20 salariați.

După **principiul teritorial** a fost efectuată gruparea întreprinderilor conform regiunilor de dezvoltare: municipiul Chișinău, Nord, Centru, Sud și UTA Gagauzia.

Straturile au fost stabilite prin intersecția caracteristicilor: genul principal de activitate economică, cifră de afaceri, talia întreprinderii (reieșind din numărul mediu de salariați) și repartizarea teritorială.

Din populația întreprinderilor cu drept de persoana juridică au fost cercetate exhaustiv toate unitățile cu numărul de salariați mai mare de 20 persoane, precum și întreprinderile care aveau mai puțin de 20 salariați, dar cu cifra de afaceri de peste 10 mil. lei. Din întreprinderile individuale au fost cercetate exhaustiv întreprinderile cu cifra de afaceri de peste 1 mil. lei.

Selectarea celorlalte întreprinderi a fost efectuată prin loterie, aplicând metoda extragerii aleatoare fără revenire. Extragerea a fost efectuată pe fiecare din straturile sus-menționate.

În eșantion pentru ASA 2009 au fost selectate 15537 întreprinderi sau 55,7% din baza de sondaj. Rata non-răspunsurilor a constituit 5,8%.

Coeficienții de variație pentru principalii indicatori prezentați în tabele au primit valori în intervalul 0-10%.

Colectarea datelor

Pentru colectarea datelor a fost utilizat chestionarul anchetei structurale, care conține indicatori privind:

- datele de identificare;
- situația evenimentelor demografice;
- structura capitalului statutar;
- rezultatul activității (venituri, cheltuieli);
- personalul;
- investițiile în capital fix realizate (cu excepția investițiilor realizate în sectoarele: activități financiare, administrație publică, învățământ, sănătate și asistență socială, precum și cele realizate din contul populației în construcția de locuințe);
- unitățile locale.

Întregul complex de lucrări de realizare a cercetării: proiectarea chestionarelor, elaborarea concepției metodologice și organizatorice a anchetei, pregătirea personalului necesar desfășurării acesteia, precum și colectarea și prelucrarea datelor au fost realizate de către Biroul Național de Statistică al Republicii Moldova.

ЦЕЛИ И СТРУКТУРА ПУБЛИКАЦИИ

Данная публикация подготовлена по результатам структурных обследований предприятий и дает всестороннюю картину развития и структуры основных экономических показателей в Республике Молдова по различным видам деятельности: от сельского хозяйства и промышленности до услуг. Публикация представляет статистические данные по широкому кругу статистических единиц, описывающие производство и занятость, структуру основных видов деятельности и производительность, значимость предприятий малого и среднего бизнеса и т.д.

Публикация охватывает область, относящуюся к «бизнес экономике». Она не включает государственное управление, финансовое посредничество и нерыночные услуги (в образование, здравоохранение и социальные услуги).

Структурная анкета является основным инструментом этого обследования. Она содержит совокупность показателей, которые характеризуют всю производственную и коммерческую деятельность предприятий, и имеет годовую периодичность.

В разделе «**Методологические принципы**» представлены цели анкеты, определение совокупности статистических единиц, подлежащих обследованию, методы проектирования выборки и сбора данных.

Публикация включает **аналитические таблицы**, содержащие основные экономические показатели, в том числе: по видам деятельности, формам собственности и размеру предприятий (в соответствии со среднесписочной численностью работников).

В результате округления чисел возможно появление незначительных расхождений между указанными итогами и суммами составляющих элементов.

Используемые обозначения:

- ... Данные не публикуются по причине обеспечения конфиденциальности индивидуальных данных или отсутствия сведений
- 0,0 Значение менее половины указанной единицы измерения
- Не было явления

Сокращения:

- ASA** – годовая структурная анкета;
- CFOJ** – Классификатор организационно-правовых форм хозяйствующих субъектов Республики Молдова;
- CAEM** – Классификатор видов экономической деятельности Молдовы;
- CUATM** – Классификатор административно-территориальных единиц Республики Молдова;
- RENIM** – Национальный межадминистративный регистр;
- RENUS** – Национальный регистр статистических единиц.

МЕТОДОЛОГИЧЕСКИЕ ПРИНЦИПЫ

Введение

Годовая структурная анкета (ASA) 2009 представляет результаты деятельности предприятий в 2008 году.

ASA является обследованием структурного типа, проводимой выборочным путем по предприятиям с экономическим видом деятельности на территории Республики Молдова.

Структурная анкета предприятий представляет собой важнейший инструмент статистического обследования деятельности предприятий, имеющий следующие цели:

- предоставление информации для характеристики производственной и коммерческой системы предприятий по видам деятельности и формам собственности, а также для уточнения показателей, наблюдаемых как на уровне видов деятельности и секторов, так и на уровне национальной экономики;
- является одним из важнейших источников информации для разработки национальных счетов и для проведения секториальных исследований, обеспечивая полное представление структуры национальной экономики по видам, формам собственности и в территориальном разрезе;
- обеспечивает необходимую информацию для актуализации Национального регистра статистических единиц, позволяя таким образом создавать единую базу выборочных обследований, которая может быть использована при внедрении специализированных анкет по видам деятельности.

Объектом наблюдения в статистических структурных обследованиях является предприятие. **Предприятие** определяется как наименьшая юридическая единица, которая располагает правом самостоятельного принятия решений и создана с целью производства товаров и услуг в одном или более мест по одному или более видам деятельности. Посредством анкет собирается также информация касательно местных единиц, принадлежащих предприятиям.

Для структурной анкеты в 2009 году объектами наблюдения были активные (с оборотом больше нуля) предприятия с правом юридического лица, за исключением предприятий секторов финансового посредничества и государственного управления, представившие финансовые отчеты; индивидуальные предприятия, представившие декларации о подоходном налоге Государственной налоговой инспекции; вновь созданные предприятия.

Так же не были включены в обследование крестьянские (фермерские) хозяйства.

Совокупность видов деятельности, использованная для определения сферы применения структурной анкеты, определялась Классификатором видов экономической деятельности Молдовы (САЕМ, вторая версия). Группировка предприятий по формам собственности и организационно-правовым формам была осуществлена в соответствии с Классификатором

форм собственности (CFP) и Классификатором организационно-правовых форм экономических агентов Республики Молдова (CFOJ). Распределение предприятий в территориальном разрезе проводилось в соответствии с Классификатором административно-территориальных единиц Республики Молдова (CUATM).

Проектирование выборки

В целях получения качественного плана выборочного обследования база выборки по предприятиям для годовой структурной анкеты была получена путем использования 3-х источников информации:

- база данных Национального межадминистративного регистра Республики Молдова (RENIM) по состоянию на 1 января 2009 года и Регистра статистических единиц (RENUS);
- база данных по активным предприятиям, представившим финансовые отчеты (бухгалтерские) за 2008 год с оборотом больше 0;
- база данных по активным индивидуальным предприятиям, представившим декларации о подоходном налоге Государственной налоговой инспекции.

Выборка была выполнена согласно стратифицированному плану. Были использованы следующие критерии стратификации: основной вид экономической деятельности, оборот (доходы от продаж), размер предприятия (исходя из численности наемного персонала), территориальный признак.

Очень важным критерий стратификации – **основной вид деятельности предприятия**. Для этой выборки было произведено распределение по видам деятельности согласно Классификатору видов экономической деятельности Молдовы (САЕМ): сельское хозяйство, рыболовство, горнодобывающая промышленность, обрабатывающая промышленность, электро- и теплоэнергия, газ и водоснабжение, строительство, торговля, гостиницы и рестораны, транспорт и связь, операции с недвижимым имуществом, образование, здравоохранение и социальные услуги, прочие коммунальные и персональные услуги.

По **размеру** предприятий были образованы 4 группы с численностью наемного персонала: 0-4, 5-9, 10-19, более 20 человек.

По **территориальному признаку** была осуществлена группировка предприятий по 5 регионам развития : муниципии Кишинэу, Север, Центр, Юг и АТО Гагаузия.

Страты были определены на пересечении характеристик: основной вид экономической деятельности, оборот (доходы от продаж), размер предприятия (исходя из численности наемного персонала), территориальный признак.

Из совокупности предприятий с правом юридического лица сплошным образом были обследованы все предприятия с численностью наемного персонала более 20 человек, а также предприятия с численностью наемного персонала менее 20 человек, но с оборотом (доходами от продаж) более

10 млн. лей. Сплошной отбор применялся и к индивидуальным предприятиям с оборотом свыше 1 млн. лей.

Отбор остальных предприятий был осуществлен путем лотереи с применением метода случайного безвозвратного отбора. Выборка была произведена отдельно по каждой из вышеназванных страт.

Было отобрано 15537 предприятий, что составляет 55,7% от базы выборки.

Доля неответов по предприятиям для ASA 2009 составила 5,8%.

Коэффициенты вариации для большинства показателей из представленных таблиц приняли значение в интервале 0-10%.

Сбор данных

Для сбора данных использовались вопросники структурной анкеты, содержащие следующие показатели:

- идентификационные данные;
- описание демографических событий;
- структура уставного капитала;
- результаты деятельности (поступления, расходы);
- численность работников;
- инвестиции в основной капитал (За исключением инвестиций, освоенных в: финансовом посредничестве, государственном управлении, образовании, здравоохранении и социальных услугах, а также в строительстве жилья за счет средств населения);
- местные единицы.

Весь комплекс работ по осуществлению обследований: проектирование вопросников, разработка методологической и организационной концепции, подготовка необходимого персонала для проведения анкетирования, а также сбор и обработка данных проводились Национальным бюро статистики Республики Молдова.

Principalii indicatori economici realizați de întreprinderi în 2008

Основные экономические показатели предприятий за 2008 г.

| | Unitatea de măsură | Total <i>Всего</i> | din care: întreprinderi cu peste 250 salariați из них: предприятия с численностью больше 250 работников | Единица измерения | |
|---|--------------------|-----------------------|--|----------------------|--|
| Numărul de unități | unități | 27819 | 247 | единицы | Число предприятий |
| | % | 100.0 | 0.9 | % | |
| Numărul mediu de salariați | persoane | 481425 | 152768 | человек | Среднесписочная численность работников |
| | % | 100.0 | 31.7 | % | |
| Cifra de afaceri (venituri din vânzări) | mil. lei | 167362.6 | 49314.7 | млн. лей | Оборот (доходы от продаж) |
| | % | 100.0 | 29.5 | | |
| Cifra de afaceri la un salariaț | mii lei | 347.6 | 322.8 | тыс. лей | Оборот на одного работника |
| | | | | | |
| Valoare producției fabricate, lucrărilor și serviciilor | mii lei | 87508.3 | 34155.1 | тыс. лей | Стоимость произведенной продукции, работ и услуг |
| | % | 100.0 | 39.0 | % | |
| Valoarea adaugata bruta | mii lei | 30473.3 | 12751.4 | тыс. лей | Валовая добавленная стоимость |
| | % | 100.0 | 41.8 | % | |
| Investiții brute în active materiale | mil. lei | 12297.7 | 4839.9 | млн. лей | Валовые инвестиции в материальные активы |
| | | | | | |
| Investiții brute în active materiale la un salariat | mii lei | 25.5 | 31.7 | тыс. лей | Валовые инвестиции в материальные активы на одного работника |
| | | | | | |
| Investiții brute în active materiale / cifra de afaceri | % | 7.3 | 9.8 | % | Валовые инвестиции в материальные активы / Оборот |
| | | | | | |

**Structura indicatorilor principali după talia
întreprinderilor în a. 2008 (în %)**

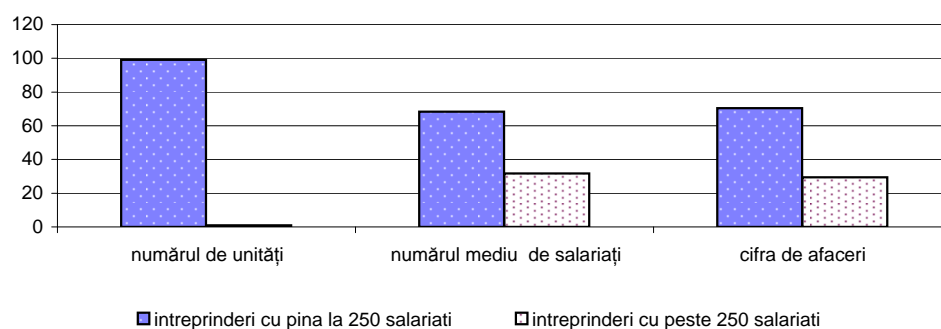

Indicatorii principali pe grupe de întreprinderi după numărul mediu de salariați

Основные показатели по группам предприятий по численности работников

| | Numărul întreprinderilor <i>Количество предприятий</i> | | Cifra de afaceri <i>Оборот</i> | | Numărul mediu de salariați <i>Среднесписочная численность работников</i> | | |
|---------------------|---|--------------|-----------------------------------|--------------|---|--------------|-----------------------------|
| | <i>unități</i> <i>единицы</i> | % | mil. lei <i>млн. лей</i> | % | persoane <i>человек</i> | % | |
| Total | 27819 | 100.0 | 167362.6 | 100.0 | 481425 | 100.0 | Всего |
| din care: | | | | | | | <i>в том числе:</i> |
| 0 - 9 salariați | 20430 | 73.4 | 29506.5 | 17.6 | 68851 | 14.3 | <i>0 - 9 работников</i> |
| 10 - 19 salariați | 3710 | 13.3 | 22059.8 | 13.2 | 51709 | 10.7 | <i>10 - 19 работников</i> |
| 20 - 49 salariați | 2004 | 7.2 | 21693.2 | 13.0 | 62658 | 13.0 | <i>20 - 49 работников</i> |
| 50 - 99 salariați | 872 | 3.1 | 17839.3 | 10.7 | 59141 | 12.3 | <i>50 - 99 работников</i> |
| 100 - 249 salariați | 555 | 2.0 | 26949.2 | 16.1 | 86298 | 17.9 | <i>100 - 249 работников</i> |
| 250 - 500 salariați | 161 | 0.6 | 16951.7 | 10.1 | 53274 | 11.1 | <i>250 - 500 работников</i> |
| peste 500 salariați | 87 | 0.3 | 32362.9 | 19.3 | 99494 | 20.7 | <i>более 500 работников</i> |

Structura cifrei de afaceri pe grupe de mărime a întreprinderilor, în anul 2008 (în %)

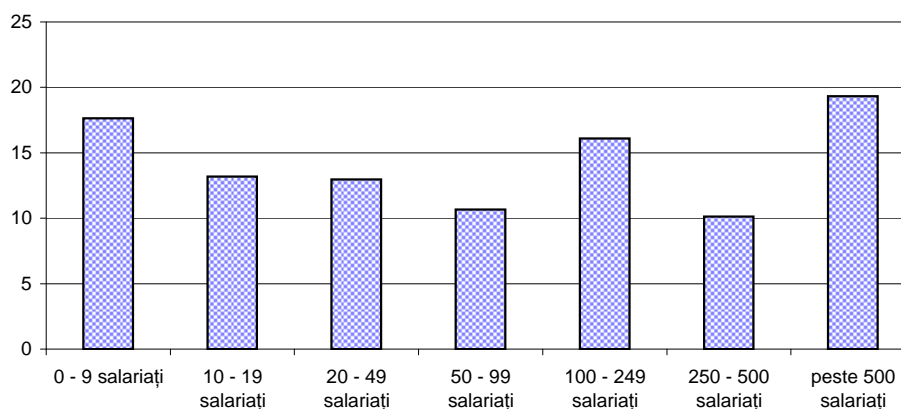

Indicatorii principali realizați de întreprinderi pe tipuri de activități
Основные показатели предприятий по видам деятельности

| | Numărul de unități, unități Число предприятий, единицы | Numărul mediu de salariați, persoane Среднесписочная численность работников, человек | Cifra de afaceri, mil. lei Оборот, млн. лей | |
|---|---|---|--|--|
| Total, din care | 27819 | 481425 | 167362.6 | Всего, в том числе |
| Agricultură | 1584 | 74455 | 5394.6 | Сельское хозяйство |
| Industria extractivă | 77 | 3356 | 625.8 | Горнодобывающая промышленность |
| Industria prelucrătoare | 3723 | 117714 | 27862.7 | Обрабатывающая промышленность |
| Energie electrică și termică, gaze și apă | 140 | 18500 | 19047.9 | Электро и теплоэнергия, газ и водоснабжение |
| Construcții | 1779 | 35870 | 10215.2 | Строительство |
| Comerț | 12170 | 101244 | 77834.8 | Торговля |
| Hoteluri și restaurante | 982 | 12371 | 1257.7 | Гостиницы и рестораны |
| Transporturi și comunicații | 2137 | 59898 | 17797.4 | Транспорт и связь |
| Tranzacții imobiliare, închirieri și activități de servicii prestate întreprinderilor | 4099 | 41106 | 5746.4 | Операции с недвижимым имуществом, аренда и услуги предприятиям |
| Alte activități | 1128 | 16911 | 1580.1 | Другая деятельность |

Structura indicatorilor principali realizați de întreprinderi pe tipuri de activități
Структура основных показателей предприятий по видам деятельности

| | Numărul de unități <i>Число предприятий</i> | Numărul mediu de salariați <i>Среднесписочная численность работников</i> | Cifra de afaceri <i>Оборот</i> | Valoarea producției <i>Стоимость продукции</i> | Valoarea adăugată <i>Добавленная стоимость</i> | % |
|---|--|---|-----------------------------------|---|---|---|
| Total, din care | 100.0 | 100.0 | 100.0 | 100.0 | 100.0 | Всего, в том числе |
| Agricultură | 5.7 | 15.5 | 3.2 | 6.1 | 5.5 | <i>Сельское хозяйство</i> |
| Industria extractivă | 0.3 | 0.7 | 0.4 | 0.7 | 0.9 | <i>Горнодобывающая промышленность</i> |
| Industria prelucrătoare | 13.4 | 24.5 | 16.7 | 29.8 | 18.9 | <i>Обрабатывающая промышленность</i> |
| Construcții | 6.4 | 7.5 | 6.1 | 11.8 | 9.2 | <i>Строительство</i> |
| Comerț | 43.8 | 21.0 | 46.5 | 15.3 | 22.8 | <i>Торговля</i> |
| Hoteluri și restaurante | 3.5 | 2.6 | 0.8 | 1.4 | 1.8 | <i>Гостиницы и рестораны</i> |
| Transporturi și comunicații | 7.7 | 12.4 | 10.6 | 19.9 | 20.5 | <i>Транспорт и связь</i> |
| Tranzacții imobiliare, închirieri și activități de servicii prestate întreprinderilor | 14.7 | 8.5 | 3.4 | 6.3 | 8.5 | <i>Операции с недвижимым имуществом, аренда и услуги предприятиям</i> |
| Alte activități | 4.5 | 7.3 | 12.3 | 8.7 | 11.9 | <i>Другая деятельность</i> |

Indicatorii principali realizați de întreprinderile cu numărul mediu de salariați peste 250 persoane, pe tipuri de activități

Основные показатели предприятий с среднесписочной численностью работников более 250 человек, по видам деятельности

| | Numărul de unități, unități Число предприятий, единицы | Numărul mediu de salariați, persoane Среднесписочная численность работников, человек | Cifra de afaceri, mil. lei Оборот, млн. лей | |
|---|---|---|--|--|
| Total, din care | 247 | 152768 | 49314.7 | Всего, в том числе |
| Agricultură | 57 | 22120 | 1593.3 | Сельское хозяйство |
| Industria prelucrătoare | 96 | 52079 | 13845.5 | Обрабатывающая промышленность |
| Energie electrică și termică, gaze și apă | 17 | 13556 | 9130.4 | Электро и теплоэнергия, газ и водоснабжение |
| Construcții | 13 | 5509 | 1367.7 | Строительство |
| Comerț | 24 | 12758 | 12798.6 | Торговля |
| Transporturi și comunicații | 20 | 35267 | 9503.7 | Транспорт и связь |
| Tranzacții imobiliare, închirieri și activități de servicii prestate întreprinderilor | 11 | 7156 | 640.8 | Операции с недвижимым имуществом, аренда и услуги предприятиям |
| Alte activități | 9 | 4323 | 434.7 | Другая деятельность |

Structura indicatorilor principali realizați de întreprinderile cu numărul mediu de salariați peste 250 persoane, pe tipuri de activități

Структура основных показателей предприятий с среднесписочной численностью работников более 250 человек, по видам деятельности

%

| | Numărul de unități <i>Число предприятий</i> | Numărul mediu de salariați <i>Среднесписочная численность работников</i> | Cifra de afaceri <i>Оборот</i> | Valoarea producției <i>Стоимость продукции</i> | Valoarea adăugată <i>Добавленная стоимость</i> | |
|---|--|---|-----------------------------------|---|---|---|
| Total, din care | 100.0 | 100.0 | 100.0 | 100.0 | 100.0 | Всего, в том числе |
| Agricultură | 23.1 | 14.5 | 3.2 | 4.2 | 4.1 | <i>Сельское хозяйство</i> |
| Industria prelucrătoare | 38.9 | 34.1 | 28.1 | 38.7 | 24.1 | <i>Обрабатывающая промышленность</i> |
| Construcții | 5.3 | 3.6 | 2.8 | 4.4 | 3.5 | <i>Строительство</i> |
| Comerț | 9.7 | 8.4 | 26.0 | 5.8 | 7.8 | <i>Торговля</i> |
| Transporturi și comunicații | 8.1 | 23.1 | 19.3 | 27.8 | 35.6 | <i>Транспорт и связь</i> |
| Tranzacții imobiliare, închirieri și activități de servicii prestate întreprinderilor | 4.5 | 4.7 | 1.3 | 1.8 | 2.4 | <i>Операции с недвижимым имуществом, аренда и услуги предприятиям</i> |
| Alte activități | 10.4 | 11.6 | 19.3 | 17.3 | 22.5 | <i>Другая деятельность</i> |

Tabelul 7

Indicatorii principali realizați de întreprinderi pe forme de proprietate
Основные показатели предприятий по формам собственности

| | Numărul de unități, unități Число предприятий, единицы | Numărul mediu de salariați, persoane Среднесписочная численность работников, человек | Cifra de afaceri, mil. lei Оборот, млн. лей | |
|--|---|---|--|---|
| Total cifra de afaceri din care: | 27819 | 481425 | 167362.7 | Всего оборот в том числе: |
| Proprietatea publică | 604 | 78804 | 14576.7 | Публичная собственность |
| Proprietatea privată | 24952 | 317408 | 100427.9 | Частная собственность |
| Proprietatea mixtă (publică+privată) | 212 | 19760 | 4380.0 | Смешанная собственность (публичная+частная) |
| Proprietatea străină | 973 | 31413 | 19799.4 | Иностранная собственность |
| Proprietatea întreprinderilor mixte (RM + străină) | 1078 | 34040 | 28178.7 | Собственность совместных предприятий (PM + иностранная) |

Tabelul 8

Structura Indicatorilor principali realizați de întreprinderi pe forme de proprietate

Структура основных показателей предприятий по формам собственности

| | Numărul de unități, unități Число предприятий, единицы | Numărul mediu de salariați, persoane Среднесписочная численность работников, человек | Cifra de afaceri, mil. lei Оборот, млн. лей | |
|--|---|---|--|---|
| Total cifra de afaceri din care: | 100.0 | 100.0 | 100.0 | Всего оборот в том числе: |
| Proprietatea publică | 2.2 | 16.4 | 8.7 | Публичная собственность |
| Proprietatea privată | 89.6 | 65.9 | 60.1 | Частная собственность |
| Proprietatea mixtă (publică+privată) | 0.8 | 4.1 | 2.6 | Смешанная собственность (публичная+частная) |
| Proprietatea străină | 3.5 | 6.5 | 11.8 | Иностранная собственность |
| Proprietatea întreprinderilor mixte (RM + străină) | 3.9 | 7.1 | 16.8 | Собственность совместных предприятий (PM + иностранная) |

%

Indicatorii principali realizați de întreprinderile cu formă de proprietate publică

Основные показатели предприятий с публичной формой собственности

| | Unitatea de măsură | Total Всего | din care întreprinderi cu peste 250 salariați <i>предприятия с численностью больше 250 работников</i> | Единица измерения | |
|---|--------------------|----------------|--|----------------------|--|
| Numărul de unități | unități | 604 | 51 | единицы | Число предприятий |
| | % | 100.0 | 8.4 | % | |
| Numărul mediu de salariați | persoane | 78804 | 54927 | человек | Среднесписочная численность работников |
| | % | 100.0 | 69.7 | % | |
| Cifra de afaceri | mil. lei | 14576.7 | 10757.2 | млн. лей | Оборот |
| | % | 100.0 | 73.8 | % | |
| Cifra de afaceri la un salariat | mii lei | 185.0 | 195.8 | тыс. лей | Оборот на одного работника |
| Investiții brute în active materiale | mil. lei | 1637.0 | 1371.5 | млн. лей | Валовые инвестиции в материальные активы |
| | % | 100.0 | 83.8 | % | |
| Investiții brute în active materiale la un salariat | mii lei | 20.8 | 25.0 | тыс.лей | Валовые инвестиции в материальные активы на одного работника |
| Investiții brute în active materiale / cifra de afaceri | % | 11.2 | 12.7 | % | Валовые инвестиции в материальные активы / Оборот |

Ponderea cifrei de afaceri a întreprinderilor cu formă de proprietate publică în total cifra de afaceri (în %)

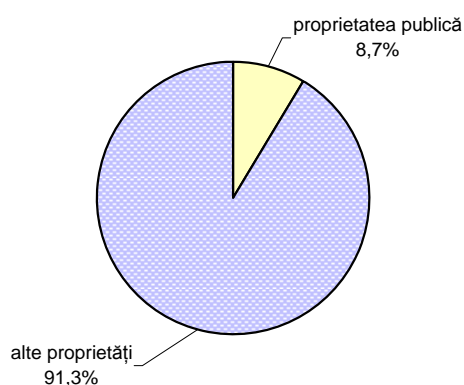

Indicatorii principali realizați de întreprinderile cu formă de proprietate privată

Основные показатели предприятий с частной формой собственности

| | Unitatea de măsură | Total Всего | din care: întreprinderi cu peste 250 salariați из них: предприятия с численностью больше 250 работников | Единица измерения | |
|---|--------------------|----------------|--|----------------------|--|
| Numărul de unități | unități | 24952 | 129 | единицы | Число предприятий |
| | % | 100.0 | 0.5 | % | |
| Numărul mediu de salariați | persoane | 317408 | 57643 | человек | Среднесписочная численность работников |
| | % | 100.0 | 18.2 | % | |
| Cifra de afaceri | mil. lei | 100427.9 | 14477.1 | млн. лей | Оборот |
| | % | 100.0 | 14.4 | % | |
| Cifra de afaceri la un salariat | mii lei | 316.4 | 251.2 | тыс. лей | Оборот на одного работника |
| Investiții brute în active materiale | mil. lei | 6306.8 | 1421.2 | млн. лей | Валовые инвестиции в материальные активы |
| | % | 100.0 | 22.5 | % | |
| Investiții brute în active materiale la un salariat | mii lei | 19.9 | 24.7 | тыс.лей | Валовые инвестиции в материальные активы на одного работника |
| Investiții brute în active materiale / cifra de afaceri | % | 6.3 | 9.8 | % | Валовые инвестиции в материальные активы / Оборот |

Ponderea cifrei de afaceri a întreprinderilor cu formă de proprietate privată în total cifra de afaceri (în %)

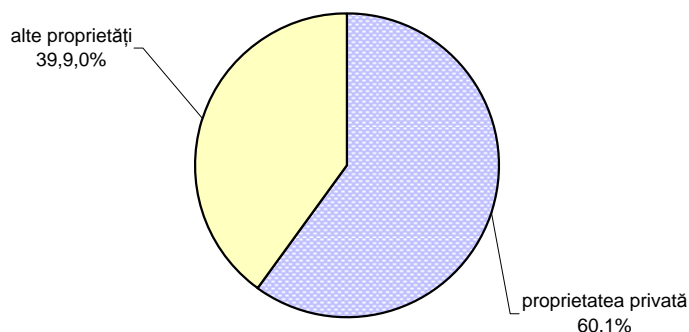

Indicatorii principali realizați de întreprinderile cu formă de proprietate mixtă (publică+privată)

Основные показатели предприятий со смешанной (публичная+частная) формой собственности

| | Unitatea de măsură | Total <i>Всего</i> | din care: întreprinderi cu peste 250 salariați из них: <i>предприятия с численностью больше 250 работников</i> | Единица измерения | |
|---|--------------------|-----------------------|---|----------------------|---|
| Numărul de unități | unități | 212 | 17 | единицы | Число предприятий |
| | % | 100.0 | 8.0 | % | |
| Numărul mediu de salariați | persoane | 19760 | 11937 | человек | Среднесписочная численность работников |
| | % | 100.0 | 60.4 | % | |
| Cifra de afaceri | mil. lei | 4380.0 | 3367.4 | млн. лей | Оборот |
| | % | 100.0 | 76.9 | % | |
| Cifra de afaceri la un salariat | mii lei | 221.7 | 282.1 | тыс. лей | Оборот на одного работника |
| | | | | | |
| Investiții brute în active materiale | mil. lei | 108.6 | 84.7 | млн. лей | Валовые инвестиции в материальные активы |
| | % | 100.0 | 78.0 | % | |
| Investiții brute în active materiale la un salariat | mii lei | 5.5 | 7.1 | тыс.лей | Валовые инвестиции в материальные активы на одного работника |
| | | | | | |
| Investiții brute în active materiale / cifra de afaceri | % | 2.5 | 2.5 | % | Валовые инвестиции в материальные активы / Оборот |

Ponderea cifrei de afaceri a întreprinderilor cu formă de proprietate mixtă (publică+privată) în total cifra de afaceri

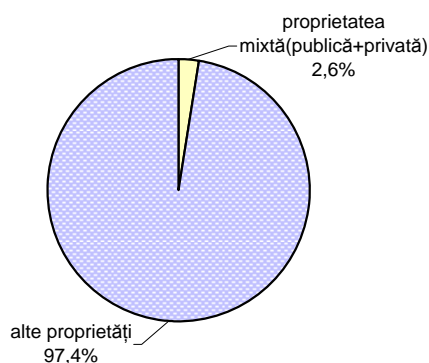

Indicatorii principali realizați de întreprinderile mixte (cu participare străină)
Основные показатели совместных предприятий (с иностранным участием)

| | Unitatea de măsură | Total Всего | din care: întreprinderi cu peste 250 salariați из них: предприятия с численностью больше 250 работников | Единица измерения | |
|---|--------------------|----------------|---|----------------------|--|
| Numărul de unități | unități | 1078 | 26 | единицы | Число предприятий |
| | % | 100.0 | 2.4 | % | |
| Numărul mediu de salariați | persoane | 34040 | 12076 | человек | Среднесписочная численность работников |
| | % | 100.0 | 35.5 | % | |
| Cifra de afaceri | mil. lei | 28178.7 | 8630.3 | млн. лей | Оборот |
| | % | 100.0 | 30.6 | % | |
| Cifra de afaceri la un salariat | mii lei | 827.8 | 714.7 | тыс. лей | Оборот на одного работника |
| | % | 100.0 | 86.3 | % | |
| Investiții brute în active materiale | mil. lei | 3066.9 | 1418.9 | млн. лей | Валовые инвестиции в материальные активы |
| | % | 100.0 | 46.3 | % | |
| Investiții brute în active materiale la un salariat | mii lei | 90.1 | 117.5 | тыс.лей | Валовые инвестиции в материальные активы на одного работника |
| | % | 100.0 | 130.5 | % | |
| Investiții brute în active materiale / cifra de afaceri | % | 10.9 | 16.4 | % | Валовые инвестиции в материальные активы / Оборот |

Ponderea cifrei de afaceri a întreprinderilor mixte (cu participare străină) în total cifra de afaceri (în %)

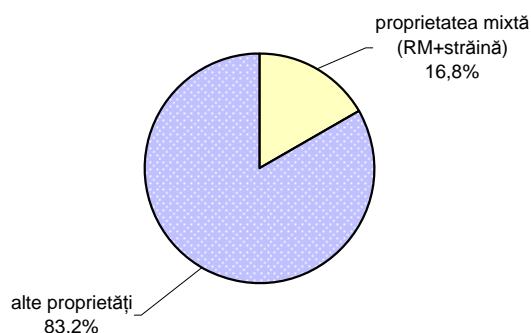

Indicatorii principali realizați de întreprinderile cu formă de proprietate străină

Основные показатели предприятий с иностранной формой собственности

| | Unitatea de măsură | Total Всего | din care: întreprinderi cu peste 250 salariați из них: предприятия с численностью больше 250 работников | Единица измерения | |
|---|--------------------|----------------|--|-------------------|--|
| Numărul de unități | unități | 973 | 24 | единицы | Число предприятий |
| | % | 100.0 | 2.5 | % | |
| Numărul mediu de salariați | persoane | 31413 | 16185 | человек | Среднесписочная численность работников |
| | % | 100.0 | 51.5 | % | |
| Cifra de afaceri | mil. lei | 19799.4 | 12082.7 | млн. лей | Оборот |
| | % | 100.0 | 61.0 | % | |
| Cifra de afaceri la un salariat | mii lei | 630.3 | 746.5 | тыс. лей | Оборот на одного работника |
| | | | | | |
| Investiții brute în active materiale | mil. lei | 1178.3 | 543.5 | млн. лей | Валовые инвестиции в материальные активы |
| | % | 100.0 | 46.1 | % | |
| Investiții brute în active materiale la un salariat | mii lei | 37.5 | 33.6 | тыс.лей | Валовые инвестиции в материальные активы на одного работника |
| | | | | | |
| Investiții brute în active materiale / cifra de afaceri | % | 6.0 | 4.5 | % | Валовые инвестиции в материальные активы/ Оборот |

Ponderea cifrei de afaceri a întreprinderilor cu formă de proprietate străină în total cifra de afaceri

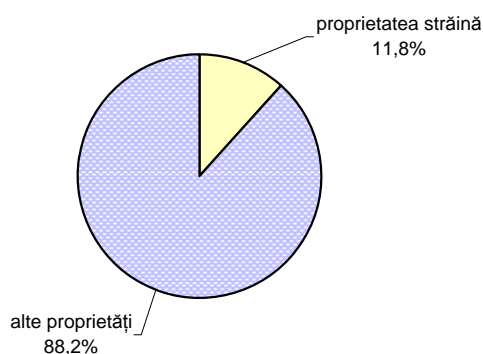

Structura cifrei de afaceri realizată de întreprinderi pe sectoarele economiei după proveniență

Структура оборота предприятий по секторам экономики и по происхождению

%

| | Total <i>Всего</i> | Cifra de afaceri după proveniență: <i>Оборот по происхождению:</i> | | | |
|--|-----------------------|---|---|--|---|
| | | venituri din vînzarea produselor <i>доходы от реализации продукции</i> | venituri din vînzarea mărfurilor <i>доходы от реализации товаров</i> | venituri din servicii prestate <i>доходы от оказанных услуг</i> | |
| Total, din care | 100.0 | 18.9 | 55.9 | 25.2 | <i>Всего, в том числе</i> |
| Agricultură | 100.0 | 82.9 | 11.6 | 5.5 | <i>Сельское хозяйство</i> |
| Pescuitul , piscicultura | 100.0 | 96.0 | 0.7 | 3.3 | <i>Рыболовство, рыбоводство</i> |
| Industria extractivă | 100.0 | 88.4 | 8.2 | 3.4 | <i>Горнодобывающая промышленность</i> |
| Industria prelucrătoare | 100.0 | 80.6 | 13.1 | 6.3 | <i>Обрабатывающая промышленность</i> |
| Energie electrică și termică, gaze și apă | 100.0 | 8.4 | 67.1 | 24.5 | <i>Электро и теплоэ- нергия, газ и водоснабжение</i> |
| Construcții | 100.0 | 3.3 | 8.4 | 88.3 | <i>Строительство</i> |
| Comerț | 100.0 | 2.2 | 95.3 | 2.5 | <i>Торговля</i> |
| Hoteluri și restaurante | 100.0 | 3.9 | 16.0 | 80.1 | <i>Гостиницы и рестораны</i> |
| Transporturi și comunicații | 100.0 | 0.5 | 4.2 | 95.3 | <i>Транспорт и связь</i> |
| Tranzacții imobiliare, închirieri și activități de servicii prestate întreprinderilor | 100.0 | 4.1 | 8.2 | 87.7 | <i>Операции с недвижимым имуществом, аренда и услуги предприятиям</i> |

Structura cifrei de afaceri (venituri din vânzări) realizată de întreprinderile cu numărul mediu de salariați peste 250 persoane pe sectoarele economiei după proveniență

Структура оборота (доходы от продаж) предприятий со среднесписочной численностью работников больше 250 человек по секторам экономики и по происхождению

| | Total Всего | Cifra de afaceri după proveniență: Оборот по происхождению: | | | |
|---|--------------|---|---|--|---|
| | | venituri din vânzarea produselor <i>доходы от реализации продукции</i> | venituri din vânzarea mărfurilor <i>доходы от реализации товаров</i> | venituri din servicii prestate <i>доходы от оказанных услуг</i> | |
| Total, din care | 100.0 | 29.2 | 37.7 | 33.1 | Всего, в том числе |
| Agricultură | 100.0 | 71.6 | 22.6 | 5.8 | <i>Сельское хозяйство</i> |
| Industria prelucrătoare | 100.0 | 83.2 | 11.8 | 5.0 | <i>Обрабатывающая промышленность</i> |
| Construcții | 100.0 | 4.2 | 9.6 | 86.2 | <i>Строительство</i> |
| Comerț | 100.0 | 1.0 | 98.1 | 0.9 | <i>Торговля</i> |
| Hoteluri și restaurante | 100.0 | | 22.8 | 77.2 | <i>Гостиницы и рестораны</i> |
| Transporturi și comunicații | 100.0 | | 2.6 | 97.4 | <i>Транспорт и связь</i> |
| Tranzacții imobiliare, închirieri și activități de servicii prestate întreprinderilor | 100.0 | 4.4 | 2.1 | 93.5 | <i>Операции с недвижимым имуществом, аренда и услуги предприятиям</i> |

Structura capitalului statutar
Структура уставного капитала

| | mil. lei | | млн. лей | | |
|---|----------------|--|-------------------|-----------------------|---|
| | Total Всего | din care: в том числе: | | | |
| | | Public (de stat + municipal) Публичный (государственный + муниципальный) | Privat Частный | Străin Иностранный | |
| Total | 28017.7 | 10797.9 | 10943.9 | 6275.8 | Всего |
| % | 100.0 | 38.5 | 39.1 | 22.4 | % |
| întreprinderi cu peste 250 salariați | 12203.1 | 7263.3 | 1962.7 | 2977.1 | <i>предприятия с численностью больше 250 работников</i> |
| % | 100.0 | 59.5 | 16.1 | 24.4 | % |

Structura capitalului statutar (în %)

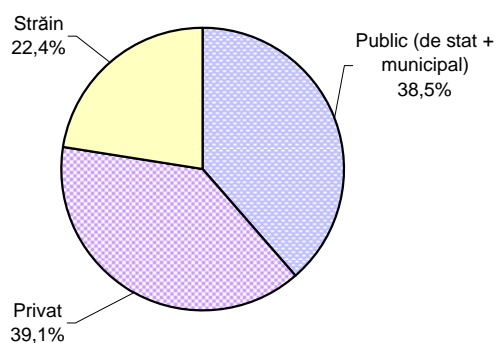

Investiții brute în active materiale pe termen lung*
*Валовые инвестиции в долгосрочные материальные активы **

Structura investițiilor brute în active materiale realizate de întreprinderi în a. 2008

Структура валовых инвестиций в материальные активы, освоенных предприятиями в 2008 г.

| | Total <i>Всего</i> | | Întreprinderi cu peste 250 salariați <i>Предприятия с численностью более 250 работников</i> | | |
|--|---|--------------|---|--------------|--|
| | suma, mil. lei <i>сумма, млн. лей</i> | % | suma, mil. lei <i>сумма, млн. лей</i> | % | |
| Total | 12297.7 | 100.0 | 4839.9 | 100.0 | Всего |
| din care: lucrări de construcții - montaj | 4884.8 | 39.7 | 1934.6 | 40.0 | <i>в том числе: строительно-монтажные работы</i> |

**Ponderea investițiilor brute în active materiale conform taliei întreprinderilor
(în %)**

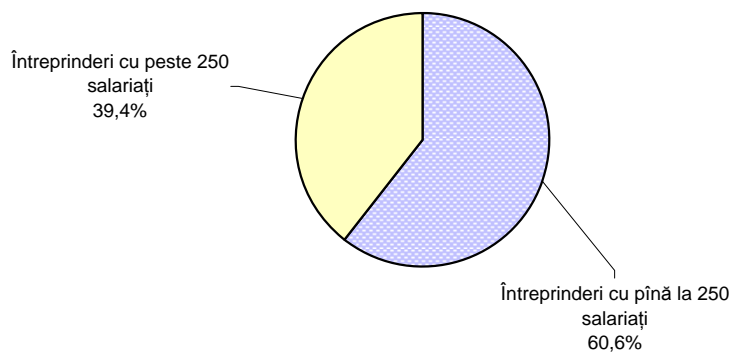

* Cu excepția investițiilor realizate în sectoarele: activități financiare, administrație publică, învățămînt, sănătate și asistență socială, precum și cele realizate din contul populației în construcția de locuințe. / *За исключением инвестиций, освоенных в: финансовом посредничестве, государственном управлении, образовании, здравоохранении и социальных услугах, а также в строительстве жилья за счет средств населения.*

Structura investițiilor brute în active materiale realizate de întreprinderile pe tipuri de activități

Структура валовых инвестиций в материальные активы предприятий по видам деятельности

| | Total , mil.lei <i>Всего , млн. лей</i> | % | din care lucrări de construcții - montaj <i>из них: строительно - монтажные работы</i> | în % față de total activitate в % к всего деятель ность | |
|--|--|--------------|--|---|---|
| Total | 12297.7 | 100.0 | 4884.8 | 39.7 | Всего |
| din care: | | | | | <i>в том числе:</i> |
| Agricultură | 623.5 | 5.1 | 70.4 | 11.3 | <i>Сельское хозяйство</i> |
| Industria prelucrătoare | 2340.3 | 19.0 | 676.0 | 28.9 | <i>Обрабатывающая промышленность</i> |
| Energie electrică și termică, gaze și apă | 498.6 | 4.1 | 164.9 | 33.1 | <i>Электро и теплоэнергия, газ и водоснабжение</i> |
| Construcții | 1527.1 | 12.4 | 1094.3 | 71.7 | <i>Строительство</i> |
| Comerț | 2756.9 | 22.4 | 1238.5 | 44.9 | <i>Торговля</i> |
| Hoteluri și restaurante | 66.6 | 0.5 | 23.4 | 35.1 | <i>Гостиницы и рестораны</i> |
| Transporturi și comunicații | 2993.9 | 24.3 | 898.0 | 30.0 | <i>Транспорт и связь</i> |
| Tranzacții imobiliare, închirieri și activități de servicii prestate întreprinderilor | 1197.3 | 9.7 | 638.2 | 53.3 | <i>Операции с недвижимым имуществом, аренда и услуги предприятиям</i> |
| Alte activități | 293.5 | 2.4 | 81.1 | 27.6 | <i>Другая деятельность</i> |

**Investiții brute în active materiale realizate de întreprinderi pe tipuri de activități și
elemente de structură**

*Валовые инвестиции в материальные активы предприятий по видам деятельности и
структурным элементам*

%

| | Total <i>Всего</i> | Lucrări de construcții - montaj <i>Строительно - монтажные работы</i> | Utilaje <i>Оборудование</i> | Mijloace de transport <i>Транспортные средства</i> | Alte <i>Другие</i> | |
|--|-----------------------|--|--------------------------------|--|-----------------------|---|
| Total din care: | 100.0 | 39.7 | 32.4 | 12.9 | 15.0 | Всего <i>в том числе:</i> |
| Agricultură | 100.0 | 11.3 | 54.4 | 13.3 | 21.0 | <i>Сельское хозяйство</i> |
| Industria prelucrătoare | 100.0 | 28.9 | 50.5 | 7.0 | 13.6 | <i>Обрабатывающая промышленность</i> |
| Energie electrică și termică, gaze și apă | 100.0 | 33.1 | 35.4 | 3.1 | 28.4 | <i>Электро и теплоэнергия, газ и водоснабжение</i> |
| Construcții | 100.0 | 71.7 | 11.7 | 8.0 | 8.6 | <i>Строительство</i> |
| Comerț | 100.0 | 44.9 | 26.3 | 16.1 | 12.7 | <i>Торговля</i> |
| Transporturi și comunicații | 100.0 | 30.0 | 32.2 | 20.5 | 17.3 | <i>Транспорт и связь</i> |
| Tranzacții imobiliare, închirieri și activități de servicii prestate întreprinderilor | 100.0 | 53.3 | 20.1 | 9.4 | 17.2 | <i>Операции с недвижимым имуществом, аренда и услуги предприятиям</i> |
| Alte activități de servicii colective, sociale și personale | 100.0 | 39.5 | 48.4 | 5.5 | 6.6 | <i>Прочие коммунальные, социальные и персональные услуги</i> |
| Alte activități | 100.0 | 22.9 | 51.2 | 10.3 | 15.6 | <i>Другие</i> |

Investiții brute în active materiale realizate de întreprinderile cu numărul mediu de salariați peste 250 persoane pe tipuri de activități și elemente de structură

Валовые инвестиции в материальные активы предприятий со среднесписочной численностью работников больше 250 человек по видам деятельности и структурным элементам

%

| | Total <i>Всего</i> | Lucrări de construcții - montaj <i>Строительно - монтажные работы</i> | Utilaje <i>Оборудование</i> | Mijloace de transport <i>Транспортные средства</i> | Alte <i>Другие</i> | |
|--|-----------------------|--|--------------------------------|--|-----------------------|---|
| Total din care: | 100.0 | 40.0 | 38.2 | 4.2 | 17.6 | Всего <i>в том числе:</i> |
| Agricultură | 100.0 | 6.5 | 64.3 | 7.1 | 22.1 | <i>Сельское хозяйство</i> |
| Industria prelucrătoare | 100.0 | 31.6 | 49.2 | 4.7 | 14.5 | <i>Обрабатывающая промышленность</i> |
| Energie electrică și termică, gaze și apă | 100.0 | 31.8 | 34.6 | 2.8 | 30.8 | <i>Электро и теплоэнергия, газ и водоснабжение</i> |
| Construcții | 100.0 | 85.0 | 5.7 | 5.6 | 3.7 | <i>Строительство</i> |
| Comerț | 100.0 | 33.5 | 46.5 | 11.2 | 8.8 | <i>Торговля</i> |
| Transporturi și comunicații | 100.0 | 36.5 | 39.0 | 1.8 | 22.7 | <i>Транспорт и связь</i> |
| Tranzacții imobiliare, închirieri și activități de servicii prestate întreprinderilor | 100.0 | 9.5 | 69.0 | 16.7 | 4.8 | <i>Операции с недвижимым имуществом, аренда и услуги предприятиям</i> |
| Alte activități | 100.0 | 21.2 | 52.8 | 25.4 | 0.6 | <i>Другие</i> |

Tabelul 21

Investiții brute în active materiale realizate de întreprinderi pe forme de proprietate și elemente de structură

Валовые инвестиции в материальные активы предприятий по формам собственности и структурным элементам

%

| | Total investiții în capital fix <i>Всего инвестиций в основной капитал</i> | Lucrări de construcții - montaj <i>Строительно-монтажные работы</i> | Utilaje <i>Оборудование</i> | Mijloace de transport <i>Транспортные средства</i> | Alte investiții în capital fix <i>Другие инвестиции в основной капитал</i> | |
|--|---|--|--------------------------------|---|---|--|
| Total | 100.0 | 39.7 | 32.4 | 12.9 | 15.0 | Всего |
| din care: | | | | | | <i>в том числе:</i> |
| Proprietatea publică | 100.0 | 45.1 | 46.7 | 3.5 | 4.7 | <i>Публичная собственность</i> |
| Proprietatea privată | 100.0 | 39.7 | 25.6 | 20.3 | 14.4 | <i>Частная собственность</i> |
| Proprietatea mixtă (publică+privată) | 100.0 | 21.5 | 60.6 | 11.0 | 6.9 | <i>Смешанная собственность (публичная+ частная)</i> |
| Proprietatea străină | 100.0 | 38.4 | 40.7 | 9.1 | 11.8 | <i>Иностранная собственность</i> |
| Proprietatea întreprinderilor mixte (RM+străină) | 100.0 | 38.0 | 34.5 | 4.4 | 23.1 | <i>Собственность совместных предприятий (PM+иностранная)</i> |

Tabelul 22

Investiții brute în active materiale realizate de întreprinderile cu numărul mediu de salariați peste 250 persoane pe forme de proprietate și elemente de structură

Валовые инвестиции в материальные активы предприятий со среднесписочной численностью работников больше 250 человек по формам собственности и структурным элементам

%

| | Total <i>Всего</i> | Lucrări de construcții - montaj <i>Строительно-монтажные работы</i> | Utilaje <i>Оборудование</i> | Mijloace de transport <i>Транспортные средства</i> | Alte <i>Другие</i> | |
|--|-----------------------|--|--------------------------------|---|-----------------------|--|
| Total | 100.0 | 15.7 | 15.0 | 1.6 | 17.6 | Всего |
| din care: | | | | | | <i>в том числе:</i> |
| Proprietatea publică | 100.0 | 35.0 | 43.9 | 2.7 | 2.2 | <i>Публичная собственность</i> |
| Proprietatea privată | 100.0 | 12.9 | 6.1 | 1.3 | 2.2 | <i>Частная собственность</i> |
| Proprietatea mixtă (publică+privată) | 100.0 | 18.6 | 47.3 | 5.9 | 7.9 | <i>Смешанная собственность (публичная+ частная)</i> |
| Proprietatea străină | 100.0 | 10.5 | 24.2 | 3.4 | 8.0 | <i>Иностранная собственность</i> |
| Proprietatea întreprinderilor mixte (RM+străină) | 100.0 | 13.2 | 13.2 | 1.0 | 18.9 | <i>Собственность совместных предприятий (PM+иностранная)</i> |

Investiții brute în active materiale realizate de întreprinderi pe tipuri de activități și forme de proprietate

Валовые инвестиции в материальные активы предприятий по видам деятельности и формам собственности

| | mil. lei | | | | | | млн. лей |
|---|----------------|---|--------------------|--|------------------------|--|--|
| | Total Всего | Pe forme de proprietate: По формам собственности: | | | | | |
| | | Publică Публичная | Privată Частная | Mixtă (publică + privată) Смешанная (публичная+ частная) | Străină Иностранная | Într. Mixte (RM+straină) Совместных предприятий (RM+иностранная) | |
| Total din care: | 12297.7 | 1637.0 | 6306.8 | 108.6 | 1178.4 | 3066.9 | Всего в том числе: |
| Agricultură | 623.5 | 19.2 | 586.2 | 0.8 | 5.0 | 12.3 | Сельское хозяйство |
| Industria prelucrătoare | 2340.3 | 54.8 | 1210.2 | 75.3 | 193.4 | 806.6 | Обрабатывающая промышленность |
| Energie electrică și termică, gaze și apă | 498.6 | 164.5 | 73.5 | 0.1 | 200.3 | 60.2 | Электро и теплоэнергия, газ и водоснабжение |
| Construcții | 1527.1 | 7.4 | 1271.4 | 17.2 | 127.3 | 103.8 | Строительство |
| Comerț | 2756.9 | 0.9 | 1546.6 | 0.8 | 405.6 | 803.0 | Торговля |
| Hoteluri și restaurante | 66.6 | 3.4 | 55.3 | | 3.0 | 4.9 | Гостиницы и рестораны |
| Transporturi și comunicații | 2993.9 | 1223.2 | 827 | 4.4 | 1.8 | 937.5 | Транспорт и связь |
| Tranzacții imobiliare, închirieri și activități de servicii prestate întreprinderilor | 1197.3 | 135.2 | 558.9 | 2.9 | 219.5 | 280.8 | Операции с недвижимым имуществом, аренда и услуги предприятиям |
| Alte activități | 293.5 | 28.4 | 177.7 | 7.1 | 22.5 | 57.8 | Другая деятельность |

Investiții brute în active materiale realizate de întreprinderile cu numărul mediu de salariați peste 250 persoane pe tipuri de activități și forme de proprietate

Валовые инвестиции в материальные активы предприятий со среднесписочной численностью более 250 человек по видам деятельности и формам собственности

| | mil. lei | | Pe forme de proprietate: По формам собственности: | | | | млн. лей | |
|---|----------------|----------------------|---|--|----------------------------|---|--|--|
| | Total Всего | Publică Публичная | Privată Частная | Mixtă (publică + privată) Смешанная (публичная+ частная) | Străină Иностран ная | Într. Mixte (RM+strain ă) Совместн ных предприя тий (PM+инос транная) | | |
| Total din care: | 4839.9 | 1371.5 | 1421.3 | 84.7 | 543.5 | 1418.9 | Всего в том числе: | |
| Agricultură | 144.1 | 10.4 | 133.4 | 0.3 | 0.0 | 0.0 | Сельское хозяйство | |
| Industria prelucrătoare | 1127.2 | 45.6 | 372.1 | 71.8 | 102.4 | 535.3 | Обрабатывающая промышленность | |
| Energie electrică și termică, gaze și apă | 433.1 | 157.1 | 51.0 | 0.1 | 198.8 | 26.1 | Электро и теплоэнергия, газ и водоснабжение | |
| Construcții | 632.1 | 6.8 | 612.8 | 12.5 | 0.0 | 0.0 | Строительство | |
| Comerț | 414.2 | 0.0 | 91.3 | 0.0 | 242.3 | 80.6 | Торговля | |
| Hoteluri și restaurante | 6.7 | 0.0 | 6.7 | 0.0 | 0.0 | 0.0 | Гостиницы и рестораны | |
| Transporturi și comunicații | 2057.3 | 1133.3 | 147.1 | 0.0 | 0.0 | 776.9 | Транспорт и связь | |
| Tranzacții imobiliare, închirieri și activități de servicii prestate întreprinderilor | 12.6 | 12.2 | 0.4 | 0.0 | 0.0 | 0.0 | Операции с недвижимым имуществом, аренда и услуги предприятиям | |
| Alte activități | 12.6 | 6.1 | 6.5 | 0.0 | 0.0 | 0.0 | Другая деятельность | |

Tabelul 25

Vînzări de mijloace fixe pe forme de proprietate
Продажа основных фондов по формам собственности

| | Vînzări, total, mil. lei <i>Продано, всего, млн. лей</i> | % | din care: întreprinderi cu peste 250 salariați из них: предприятия с численностью больше 250 работников | % | |
|--|---|--------------|--|------------|--|
| Total din care: | 1374.2 | 100.0 | 222.3 | 100 | <i>в том числе:</i> |
| Proprietatea publică | 125.9 | 9.2 | 110.0 | 49.5 | <i>Публичная собственность</i> |
| Proprietatea privată | 947.4 | 68.9 | 76.8 | 34.5 | <i>Частная собственность</i> |
| Proprietatea mixtă (publică+privată) | 64.8 | 4.7 | 3.5 | 1.6 | <i>Смешанная собственность (публичная+ частная)</i> |
| Proprietatea străină | 67.2 | 4.9 | 7.1 | 3.2 | <i>Иностранная собственность</i> |
| Proprietatea întreprinderilor mixte (RM+străină) | 168.9 | 12.3 | 24.9 | 11.2 | <i>Собственность совместных предприятий (PM+иностранная)</i> |

Tabelul 26

Procurarea mijloacelor fixe pe forme de proprietate
Покупка основных фондов по формам собственности

| | Vînzări, total, mil. lei <i>Продано, всего, млн. лей</i> | % | din care: întreprinderi cu peste 250 salariați из них: предприятия с численностью больше 250 работников | % | |
|--|---|--------------|--|------------|--|
| Total din care: | 3243.7 | 100.0 | 625.1 | 100 | Всего <i>в том числе:</i> |
| Proprietatea publică | 268.6 | 8.3 | 161.0 | 25.8 | <i>Публичная собственность</i> |
| Proprietatea privată | 1951.7 | 60.2 | 266.7 | 42.7 | <i>Частная собственность</i> |
| Proprietatea mixtă (publică+privată) | 111.1 | 3.4 | 87.8 | 14.0 | <i>Смешанная собственность (публичная+ частная)</i> |
| Proprietatea străină | 245.8 | 7.6 | 32.1 | 5.1 | <i>Иностранная собственность</i> |
| Proprietatea întreprinderilor mixte (RM+străină) | 666.5 | 20.5 | 77.5 | 12.4 | <i>Собственность совместных предприятий (PM+иностранная)</i> |

Vînzări de mijloace fixe pe tipuri de activități
Продажа основных фондов по видам деятельности

| | Vînzări, total, mil. lei <i>Продано, всего, млн. лей</i> | % | din care: întreprinderi cu peste 250 salariați <i>из них: предприятия с численностью больше 250 работников</i> | % | |
|--|--|--------------|--|--------------|---|
| Total din care: | 1374.2 | 100.0 | 222.3 | 100.0 | Всего в том числе: |
| Agricultură | 56.7 | 4.1 | 28 | 12.6 | <i>Сельское хозяйство</i> |
| Industria prelucrătoare | 291.6 | 21.2 | 57.9 | 26.0 | <i>Обрабатывающая промышленность</i> |
| Energie electrică și termică, gaze și apă | 20.1 | 1.5 | 2.3 | 1.0 | <i>Электро и теплоэнергия, газ и водоснабжение</i> |
| Construcții | 147.4 | 10.7 | 0.3 | 0.1 | <i>Строительство</i> |
| Comerț | 403.0 | 29.3 | 23.2 | 10.4 | <i>Торговля</i> |
| Hoteluri și restaurante | 12.6 | 0.9 | 1.1 | 0.5 | <i>Гостиницы и рестораны</i> |
| Transporturi și comunicații | 314.9 | 22.9 | 109.3 | 49.2 | <i>Транспорт и связь</i> |
| Tranzacții imobiliare, închirieri și activități de servicii prestate întreprinderilor | 110.3 | 8.0 | 0.1 | 0.0 | <i>Операции с недвижимым имуществом, аренда и услуги предприятиям</i> |
| Alte activități | 17.6 | 1.3 | 0.1 | 0.0 | <i>Другая деятельность</i> |

Procurarea de mijloace fixe pe tipuri de activități

Покупка основных фондов по видам деятельности

| | Vinzări, total, mil. lei <i>Продано, всего, млн. лей</i> | % | din care: intreprinderi cu peste 250 salariați из них: предприятия с численностью больше 250 работников | % | |
|--|--|--------------|--|--------------|--|
| Total din care: | 3243.7 | 100.0 | 625.1 | 100.0 | Всего в том числе: |
| Agricultură | 109.8 | 3.4 | 32.4 | 5.2 | Сельское хозяйство |
| Industria prelucrătoare | 1000.4 | 30.8 | 182.7 | 29.2 | Обрабатывающая промышленность |
| Energie electrică și termica, gaze și apa | 174.4 | 5.4 | 125.0 | 20.0 | Электро и теплоэнергия, газ и водоснабжение |
| Construcții | 323.8 | 10.0 | 134.0 | 21.4 | Строительство |
| Comerț | 738.7 | 22.8 | 24.8 | 4.0 | Торговля |
| Hoteluri și restaurante | 52.1 | 1.6 | 0.0 | 0.0 | Гостиницы и рестораны |
| Transporturi și comunicații | 319.6 | 9.9 | 119.9 | 19.2 | Транспорт и связь |
| Tranzacții imobiliare, închirieri și activități de servicii prestate întreprinderilor | 429.1 | 13.2 | 3.8 | 0.6 | Операции с недвижимым имуществом, аренда и услуги предприятиям |
| Alte activități | 95.8 | 3.0 | 2.5 | 0.4 | Другая деятельность |

Agricultura
Сельское хозяйство
Indicatori principali
Основные показатели

| | Unitatea de măsură | Total <i>Всего</i> | din care: intreprinderi cu peste 250 salariați из них: <i>предприятия с численностью больше 250 работников</i> | Единица измерения | |
|---|--------------------|-----------------------|--|----------------------|--|
| Numărul de unități | unități | 1584 | 57 | единицы | Число предприятий |
| | % | 100.0 | 3.6 | % | |
| Numărul mediu de salariați | persoane | 74455 | 22120 | человек | Среднесписочная численность работников |
| | % | 100.0 | 29.7 | % | |
| Cifra de afaceri | mil. lei | 5394.6 | 1593.3 | млн. лей | Оборот |
| | % | 100.0 | 29.5 | % | |
| Cifra de afaceri la un salariat | mii lei | 72.5 | 72.0 | тыс. лей | Оборот на одного работника |
| | % | 100.0 | 25.5 | % | |
| Venituri din vânzarea produselor | mil. lei | 4469.7 | 1141.2 | млн. лей | Доход от реализации продукции |
| | % | 100.0 | 25.5 | % | |
| Venituri din vânzarea produselor /cifra de afaceri | % | 82.9 | 71.6 | % | Доход от реализации продукции / Оборот |
| | | | | | |
| Investiții brute în active materiale | mil. lei | 623.5 | 144.1 | млн. лей | Валовые инвестиции в материальные активы |
| | % | 100.0 | 23.1 | % | |
| Investiții brute în active materiale la un salariat | mii lei | 8.4 | 6.5 | тыс.лей | Валовые инвестиции в материальные активы на одного работника |
| | % | 100.0 | 23.1 | % | |
| Investiții brute în active materiale / cifra de afaceri | % | 11.6 | 9.0 | % | Валовые инвестиции в материальные активы / Оборот |
| | | | | | |

Tabelul 30

Gradul de concentrare al întreprinderilor în agricultură
Уровень концентрации предприятий в сельском хозяйстве

| Numărul întreprinderilor, unități <i>Число предприятий, единицы</i> | Numărul mediu de salariați, persoane <i>Среднесписочная численность работников, человек</i> | Cifra de afaceri, mil. lei <i>Оборот, млн. лей</i> | În % din totalul numărului mediu de salariați <i>В % из всей среднесписочной численности работников</i> | | În % din totalul cifrei de afaceri <i>В % из всего оборота</i> | |
|--|--|---|--|--------------------------------|---|--------------------------------|
| | | | primele 5 <i>первые 5</i> | primele 20 <i>первые 20</i> | primele 5 <i>первые 5</i> | primele 20 <i>первые 20</i> |
| 1584 | 74455 | 5394.6 | 2.24 | 8.62 | 13.51 | 24.83 |

Tabelul 31

Cifra de afaceri realizată de întreprinderi în sectorul agricultură după proveniență
Оборот предприятий по сектору сельское хозяйство по происхождению

| | În % față de total <i>В % к всего</i> |
|---|--|
| Total, din care: <i>Всего оборот, в том числе:</i> | 100.00 |
| agricultură <i>сельское хозяйство</i> | 85.68 |
| industria prelucrătoare <i>обрабатывающая промышленность</i> | 2.05 |
| comerț <i>торговля</i> | 11.14 |
| transport și comunicații <i>транспорт и связь</i> | 0.49 |
| tranzacții imobiliare, închirieri și activități de servicii prestate întreprinderilor <i>операции с недвижимым имуществом, аренда и услуги предприятиям</i> | 0.46 |
| alte activități <i>Другая деятельность</i> | 0.18 |

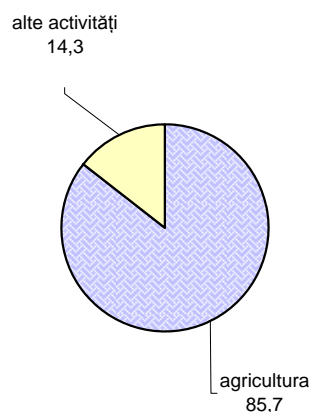

Industria prelucrătoare
Обрабатывающая промышленность

Indicatori principali
Основные показатели

| | Unitatea de măsură | Total <i>Всего</i> | din care: întreprinderi cu peste 250 salariați из них: <i>предприятия с численностью больше 250 работников</i> | Единица измерения | |
|---|--------------------|-----------------------|---|----------------------|--|
| Numărul de unități | unități | 3723 | 96 | единицы | Число предприятий |
| | % | 100.0 | 2.6 | % | |
| Numărul mediu de salariați | persoane | 117714 | 52079 | человек | Среднесписочная численность работников |
| | % | 100.0 | 44.2 | % | |
| Cifra de afaceri | mil. lei | 27862.7 | 13845.5 | млн. лей | Оборот |
| | % | 100.0 | 49.7 | % | |
| Cifra de afaceri la un salariat | mii lei | 236.7 | 265.9 | тыс. лей | Оборот на одного работника |
| | % | 100.0 | 112.7 | % | |
| Venituri din vânzarea produselor | mil. lei | 22456.6 | 11517.5 | млн. лей | Доход от реализации продукции |
| | % | 100.0 | 51.3 | % | |
| Venituri din vânzarea produselor /cifra de afaceri | % | 80.6 | 83.2 | % | Доход от реализации продукции / Оборот |
| | | | | | |
| Investiții brute în active materiale | mil. lei | 2340.3 | 1127.2 | млн. лей | Валовые инвестиции в материальные активы |
| | % | 100.0 | 48.2 | % | |
| Investiții brute în active materiale la un salariat | mii lei | 19.9 | 21.6 | тыс.лей | Валовые инвестиции в материальные активы на одного работника |
| | % | 100.0 | 108.6 | % | |
| Investiții brute în active materiale / cifra de afaceri | % | 8.4 | 8.1 | % | Валовые инвестиции в материальные активы / Оборот |
| | | | | | |

Structura indicatorilor principali în industria prelucrătoare
(în %)



Indicatorii principali în industria prelucrătoare pe forme de proprietate

Основные показатели по обрабатывающей промышленности по формам собственности

| | Numărul întreprinderilor Количество предприятий | | Cifra de afaceri Оборот | | Numărul mediu de salariați Среднесписочная численность работников | | |
|--|--|--------------|----------------------------|--------------|--|--------------|--|
| | unități единицы | % | mil. lei млн. лей | % | persoane человек | % | |
| Total din care: | 3723 | 100.0 | 27862.7 | 100.0 | 117714 | 100.0 | Всего в том числе: |
| Proprietatea publică | 84 | 2.3 | 898.2 | 3.2 | 5575 | 4.7 | Публичная собственность |
| Proprietatea privată | 3227 | 86.7 | 16438.6 | 59.0 | 69820 | 59.3 | Частная собственность |
| Proprietatea mixtă (publică+privată) | 58 | 1.6 | 2467.0 | 8.9 | 10781 | 9.2 | Смешанная собственность (публичная+ частная) |
| Proprietatea străină | 133 | 3.6 | 3128.6 | 11.2 | 15675 | 13.3 | Иностранная собственность |
| Proprietatea întreprinderilor mixte (RM+străină) | 221 | 5.9 | 4930.3 | 17.7 | 15863 | 13.5 | Собственность совместных предприятий (РМ+иностранная) |

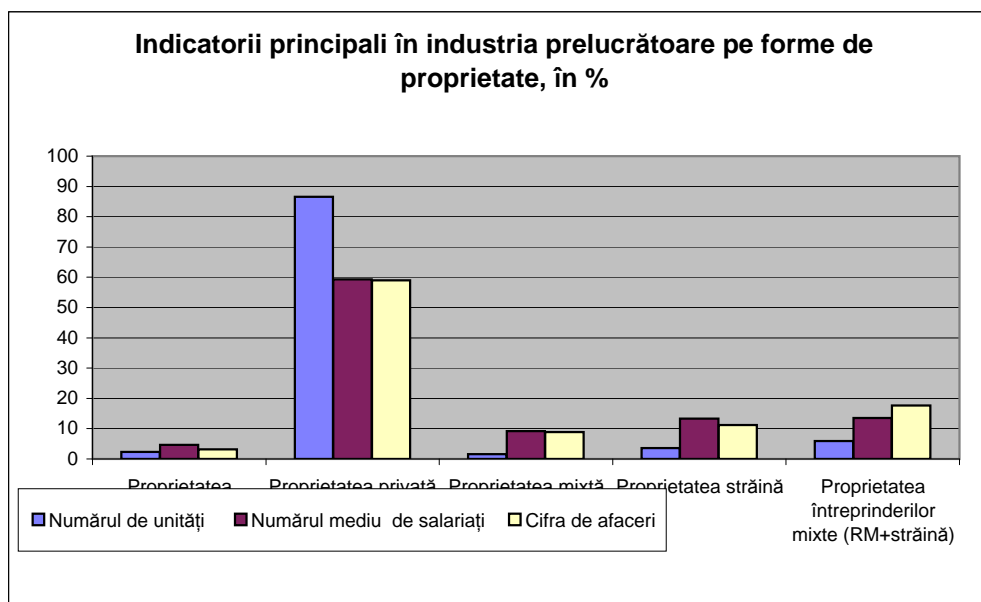

Indicatorii principali în industrie realizați de întreprinderile cu numărul mediu de salariați peste 250 persoane, pe forme de proprietate

Основные показатели промышленности предприятий со среднесписочной численностью работников более 250 человек, по формам собственности

| | Numărul întreprinderilor <i>Количество предприятий</i> | | Cifra de afaceri <i>Оборот</i> | | Numărul mediu de salariați <i>Среднесписочная численность работников</i> | | |
|--|---|--------------|-----------------------------------|--------------|---|--------------|--|
| | <i>unități единицы</i> | % | mil. lei <i>млн. лей</i> | % | persoane человек | % | |
| Total | 96 | 100.0 | 13845.5 | 100.0 | 52079 | 100.0 | Всего |
| din care: | | | | | | | <i>в том числе:</i> |
| Proprietatea publică | 6 | 6.3 | 487.3 | 3.5 | 2758 | 5.3 | <i>Публичная собственность</i> |
| Proprietatea privată | 46 | 47.9 | 6548.9 | 47.3 | 23568 | 45.3 | <i>Частная собственность</i> |
| Proprietatea mixtă (publică+privată) | 11 | 11.5 | 2264.4 | 16.4 | 8680 | 16.7 | <i>Смешанная собственность (публичная+ частная)</i> |
| Proprietatea străină | 16 | 16.7 | 1456.8 | 10.5 | 9065 | 17.4 | <i>Иностранная собственность</i> |
| Proprietatea întreprinderilor mixte (RM+străină) | 17 | 17.7 | 3088.1 | 22.3 | 8008 | 15.4 | <i>Собственность совместных предприятий (РМ+иностранная)</i> |

Gradul de concentrare al întreprinderilor în industria prelucrătoare

Уровень концентрации предприятий в обрабатывающая промышленность

| Numărul întreprinderilor, unități <i>Число предприятий, единицы</i> | Numărul mediu de salariați, persoane <i>Среднесписочная численность работников, человек</i> | Cifra de afaceri, mil. lei <i>Оборот, млн. лей</i> | În % din totalul numărului mediu de salariați | | În % din totalul cifrei de afaceri | |
|--|--|---|---|--|--|--|
| | | | <i>В % из всей среднесписочной численности работников</i> | | <i>В % из всего оборота</i> | |
| | | | primele 5 întreprinderi <i>первые 5 предприятия</i> | primele 20 întreprinderi <i>первые 20 предприятия</i> | primele 5 întreprinderi <i>первые 5 предприятия</i> | primele 20 întreprinderi <i>первые 20 предприятия</i> |
| 3723 | 117714 | 27862.7 | 2.09 | 11.91 | 15.19 | 35.09 |

Tabelul 36

Cifra de afaceri realizată de întreprinderi în industria prelucrătoare după proveniență

Оборот предприятий в обрабатывающей промышленности по происхождению

| | În % față de total <i>В % к всего</i> |
|--|--|
| Total, din care: <i>Всего оборот, в том числе:</i> | 100.00 |
| agricultură <i>сельское хозяйство</i> | 0.27 |
| industria prelucrătoare обрабатывающая промышленность | 84.92 |
| construcții <i>строительство</i> | 0.17 |
| comerț <i>торговля</i> | 12.7 |
| hoteluri și restaurante <i>гостиницы и рестораны</i> | 0.17 |
| transport și comunicații <i>транспорт и связь</i> | 0.85 |
| tranzacții imobiliare , închirieri și activități de servicii prestate întreprinderilor <i>операции с недвижимым имуществом, аренда и услуги предприятиям</i> | 0.86 |
| alte activități <i>Другая деятельность</i> | 0.06 |

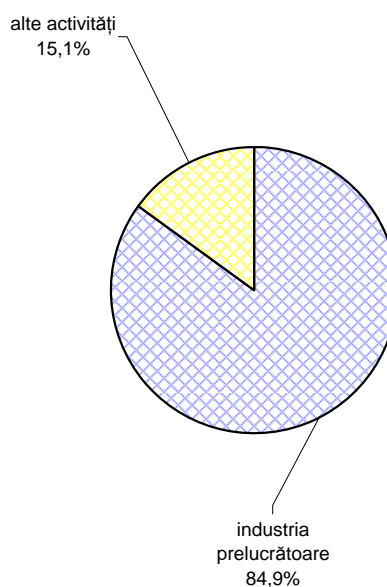

**Indicatorii principali realizați de întreprinderile în sectorul industria prelucrătoare
pe tipuri de activități**

*Основные показатели предприятий сектора обрабатывающая промышленность
по видам деятельности*

| | Numărul întreprinderilor <i>Количество предприятий</i> | | Cifra de afaceri <i>Оборот</i> | | Numărul mediu de salariați, <i>Среднесписочная численность</i> | | |
|---|---|--------------|-----------------------------------|--------------|---|--------------|---|
| | <i>unități единицы</i> | % | mil. lei млн. <i>лей</i> | % | persoane, человек | % | |
| Total | 3723 | 100.0 | 27862.7 | 100.0 | 117714 | 100.0 | Всего |
| inclusiv: | | | | | | | <i>в том числе:</i> |
| Industria alimentară și a băuturilor(15) | 991 | 26.6 | 13087.3 | 47.0 | 45589 | 38.7 | <i>Производство пищевых продуктов и напитков</i> |
| Fabricarea produselor de tutun(16) | 19 | 0.5 | 399.2 | 1.4 | 1630 | 1.4 | <i>Производство табачных изделий</i> |
| Fabricarea produselor textile (17) | 117 | 3.1 | 702.9 | 2.5 | 3726 | 3.2 | <i>Производство текстильных изделий</i> |
| Fabricarea articolelor de îmbrăcăminte, prepararea și vopsirea blănurilor(18) | 255 | 6.8 | 980.2 | 3.5 | 19449 | 16.5 | <i>Производство одежды, выделка и крашение меха</i> |
| Producția de piei, de articole din piele și fabricarea încălțămintei (19) | 56 | 1.5 | 340.1 | 1.2 | 4896 | 4.2 | <i>Производство кожи, изделий из кожи и производство обуви</i> |
| Prelucrarea lemnului și prelucrarea articolelor din lemn (20) | 229 | 6.2 | 247.9 | 0.9 | 1709 | 1.5 | <i>Производство древесины и деревянных изделий</i> |
| Fabricarea hârtiei și a cartonului(21) | 57 | 1.5 | 578.1 | 2.1 | 1815 | 1.5 | <i>Производство бумаги и картона</i> |
| Edituri, poligrafie (22) | 398 | 10.7 | 905.6 | 3.3 | 3835 | 3.3 | <i>Издательское дело, полиграфическая промышленность</i> |
| Industria chimică (24) | 86 | 2.3 | 978.8 | 3.5 | 2424 | 2.1 | <i>Химическая промышленность</i> |
| Producția de articole din cauciuc și din material plastic(25) | 234 | 6.3 | 1042.4 | 3.7 | 3402 | 2.9 | <i>Производство резиновых и пластмассовых изделий</i> |
| Producția altor produse din minerale nemetalice(26) | 299 | 8.0 | 4103.4 | 14.7 | 7560 | 6.4 | <i>Производство прочих неметаллических минеральных продуктов</i> |
| Fabricarea produselor finite din metal, exclusiv producția de mașini și utilaje (28) | 361 | 9.7 | 1216.3 | 4.4 | 4727 | 4.0 | <i>Производство готовых металлических изделий, кроме производства машин и оборудования</i> |
| Fabricarea de mașini și echipamente(29) | 150 | 4.0 | 736.9 | 2.6 | 5374 | 4.6 | <i>Производство машин и оборудования</i> |
| Producția de mașini și aparate electrice (31) | 57 | 1.5 | 310.7 | 1.1 | 1710 | 1.5 | <i>Производство электрических машин и оборудования</i> |
| Producția de aparatură și instrumente medicale, de precizie, optice și producția de ceasuri(33) | 45 | 1.2 | 180.7 | 0.6 | 2350 | 2.0 | <i>Производство медицинских приборов, точных и оптических инструментов, наручных и прочих часов</i> |
| Producția de mobilier și alte activități industriale(36) | 316 | 8.5 | 846.8 | 3.0 | 5135 | 4.4 | <i>Производство мебели и прочее промышленное производство</i> |
| Recuperarea deșeurilor și resturilor de materiale reciclabile(37) | 12 | 0.3 | 765.7 | 2.7 | 428 | 0.4 | <i>Вторичная переработка металлических отходов и лома</i> |

Indicatorii principali realizați de întreprinderile în sectorul industria alimentară și a băuturilor
Основные показатели предприятий сектора производство пищевых продуктов и напитков по

| | Numărul întreprinderilor <i>Количество предприятий</i> | | Cifra de afaceri <i>Оборот</i> | | Numărul mediu de salariați, <i>Среднесписочная численность</i> | | |
|--|---|--------------|-----------------------------------|--------------|---|--------------|---|
| | <i>unități единицы</i> | % | mil. lei <i>млн. лей</i> | % | persoane, человек | % | |
| Total , din care: | 991 | 100.0 | 13087.3 | 100.0 | 45589 | 100.0 | Всего в том числе: |
| Producția, prelucrarea și conservarea cărnii și a produselor din carne (15.1) | 106 | 10.7 | 1442.9 | 11.0 | 3778 | 8.3 | <i>Производство, переработка и консервирование мяса и мясопродуктов</i> |
| Prelucrarea și conservarea peștelui și a produselor din pește (15.2) | 12 | 1.2 | 146.7 | 1.1 | 380 | 0.8 | <i>Переработка и консервирование рыбы и рыбных продуктов</i> |
| Prelucrarea și conservarea fructelor și legumelor (15.3) | 91 | 9.2 | 935.2 | 7.1 | 4918 | 10.8 | <i>Переработка и консервирование фруктов и овощей</i> |
| Fabricarea uleiurilor și a grăsimilor vegetale și animale (15.4) | 70 | 7.1 | 1163.3 | 8.9 | 1278 | 2.8 | <i>Производство растительных и животных масел и жиров</i> |
| Fabricarea produselor lactate (15.5) | 33 | 3.3 | 1643.9 | 12.6 | 4605 | 10.1 | <i>Производство молочных продуктов</i> |
| Fabricarea produselor de morărit, amidonului și a produselor din amidon (15.6) | 181 | 18.3 | 274.4 | 2.1 | 1414 | 3.1 | <i>Производство продуктов мукомольной промышленности, крахмалов и крахмальных продуктов</i> |
| Fabricarea nutrețurilor gata pentru animale (15.7) | 12 | 1.2 | 61.7 | 0.5 | 214 | 0.5 | <i>Производство готовых кормов для животных</i> |
| Fabricarea altor produse alimentare (15.8) | 287 | 29.0 | 3498.5 | 26.7 | 12872 | 28.2 | <i>Производство прочих пищевых продуктов</i> |
| Fabricarea băuturilor (15.9) | 199 | 20.1 | 3920.7 | 30.0 | 16129 | 35.4 | <i>Производство напитков</i> |

Indicatorii principali realizați de întreprinderile cu numărul mediu de salariați peste 250 persoane în sectorul industria prelucrătoare pe tipuri de activități

Основные показатели предприятий со среднесписочной численностью работников больше 250 человек сектора обрабатывающая промышленность по видам деятельности

| | Numărul întreprinderilor <i>Количество предприятий</i> | | Cifra de afaceri <i>Оборот</i> | | Numărul mediu de salariați, <i>Среднесписочная численность</i> | | |
|---|---|--------------|-----------------------------------|--------------|---|--------------|---|
| | unități <i>единицы</i> | % | mil. lei <i>млн. лей</i> | % | persoane, <i>человек</i> | % | |
| Total | 96 | 100.0 | 13845.5 | 100.0 | 52079 | 100.0 | Всего |
| inclusiv: | | | | | | | <i>в том числе:</i> |
| Industria alimentară și a băuturilor(15) | 45 | 46.9 | 7588.7 | 54.8 | 23324 | 44.8 | <i>Производство пищевых продуктов и напитков</i> |
| Fabricarea produselor textile (17) | 5 | 5.2 | 568.6 | 4.1 | 2086 | 4.0 | <i>Производство текстильных изделий</i> |
| Fabricarea articolelor de îmbrăcăminte, prepararea și vopsirea blănurilor(18) | 17 | 17.7 | 484.3 | 3.5 | 11299 | 21.7 | <i>Производство одежды, выделка и крашение меха</i> |
| Producția de piei, de articole din piele și fabricarea încălțămintei (19) | 4 | 4.2 | 151.9 | 1.1 | 2538 | 4.9 | <i>Производство кожи, изделий из кожи и производство обуви</i> |
| Producția altor produse din minerale nemetalice(26) | 7 | 7.3 | 2794.4 | 20.2 | 3222 | 6.2 | <i>Производство прочих неметаллических минеральных продуктов</i> |
| Fabricarea de mașini și echipamente(29) | 6 | 6.3 | 364.2 | 2.6 | 2446 | 4.7 | <i>Производство машин и оборудования</i> |
| Producția de aparatură și instrumente medicale, de precizie, optice și producția de ceasuri(33) | 3 | 3.1 | 69.6 | 0.5 | 1689 | 3.2 | <i>Производство медицинских приборов, точных и оптических инструментов, наручных и прочих часов</i> |

Indicatorii principali realizați de întreprinderile cu numărul mediu de salariați peste 250 persoane în sectorul industria alimentară și a băuturilor pe tipuri de activități

Основные показатели предприятий со среднесписочной численностью работников больше 250 человек сектора производство пищевых продуктов и напитков по видам деятельности

| | Numărul întreprinderilor <i>Количество предприятий</i> | | Cifra de afaceri <i>Оборот</i> | | Numărul mediu de salariați, <i>Среднесписочная численность</i> | | |
|--|---|--------------|-----------------------------------|--------------|---|--------------|---|
| | unități <i>единицы</i> | % | mil. lei <i>млн. лей</i> | % | persoane, человек | % | |
| Total , din care: | 45 | 100.0 | 7588.7 | 100.0 | 23324 | 100.0 | Всего в том числе: |
| Prelucrarea și conservarea fructelor și legumelor (15.3) | 5 | 11.1 | 547.6 | 7.2 | 2509 | 10.8 | <i>Переработка и консервирование фруктов и овощей</i> |
| Fabricarea produselor lactate (15.5) | 7 | 15.6 | 1358.7 | 17.9 | 3547 | 15.2 | <i>Производство молочных продуктов</i> |
| Fabricarea altor produse alimentare (15.8) | 10 | 22.2 | 2080.7 | 27.4 | 7308 | 31.3 | <i>Производство прочих пищевых продуктов</i> |
| Fabricarea băuturilor (15.9) | 20 | 44.4 | 1921.9 | 25.3 | 7641 | 32.8 | <i>Производство напитков</i> |
| Alte activități | 3 | 6.7 | 1679.8 | 22.1 | 2319 | 9.9 | <i>Другая деятельность</i> |

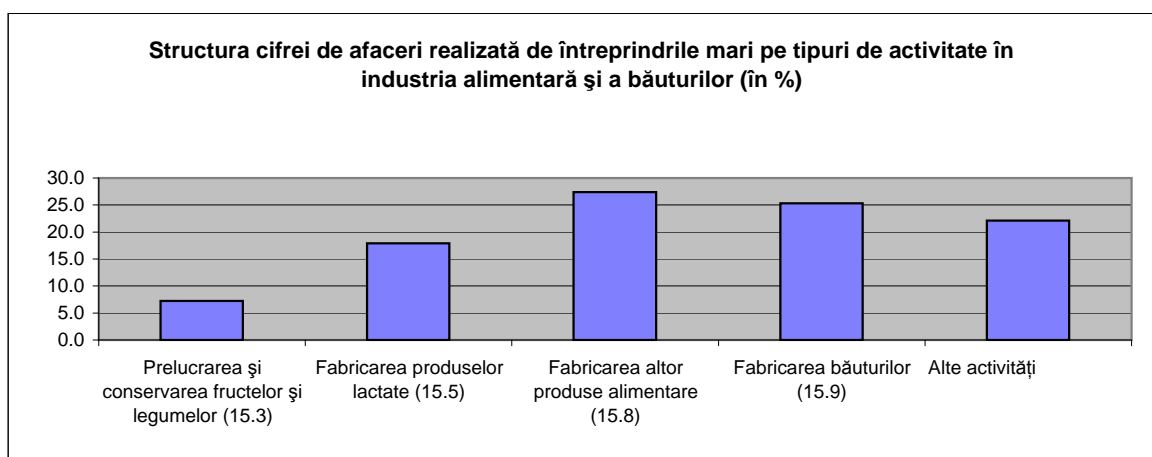

Indicatori principali realizați de întreprinderi în sectorul energie electrică și termică, gaze și apă

Основные показатели предприятий сектора электро и теплоэнергия, газ и водоснабжение

| | Unitatea de măsură | Total Всего | din care: întreprinderi cu peste 250 salariați из них: предприятия с численностью больше 250 работников | Единица измерения | |
|---|--------------------|----------------|---|----------------------|--|
| Numărul de unități | unități | 140 | 17 | единицы | Число предприятий |
| | % | 100.0 | 12.1 | % | |
| Numărul mediu de salariați | persoane | 18500 | 13556 | человек | Среднесписочная численность работников |
| | % | 100.0 | 73.3 | % | |
| Cifra de afaceri | mil. lei | 19047.9 | 9130.4 | млн. лей | Оборот |
| | % | 100.0 | 47.9 | % | |
| Cifra de afaceri la un salariat | mii lei | 1029.6 | 673.5 | тыс. лей | Оборот на одного работника |
| | % | 100.0 | 86.9 | % | |
| Investiții brute în active materiale | mil. lei | 498.6 | 433.1 | млн. лей | Валовые инвестиции в материальные активы |
| | % | 100.0 | 86.9 | % | |
| Investiții brute în active materiale la un salariat | mii lei | 27.0 | 31.9 | тыс.лей | Валовые инвестиции в материальные активы на одного работника |
| | % | 100.0 | 86.9 | % | |
| Investiții brute în active materiale / cifra de afaceri | % | 2.6 | 4.7 | % | Валовые инвестиции в материальные активы / Оборот |

Indicatorii principali realizați de întreprinderile în sectorul energie electrică și termică, gaze și apă pe tipuri de activități

Основные показатели предприятий сектора электро и теплоэнергия, газ и водоснабжение по видам деятельности

| | Numărul întreprinderilor <i>Количество предприятий</i> | | Cifra de afaceri <i>Оборот</i> | | Numărul mediu de salariați <i>Среднесписочная численность работников</i> | | |
|---|---|--------------|-----------------------------------|--------------|---|--------------|--|
| | unități <i>единицы</i> | % | mil. lei <i>млн. лей</i> | % | persoane <i>человек</i> | % | |
| Total , din care: | 140 | 100.0 | 19047.9 | 100.0 | 18500 | 100.0 | Всего в том числе: |
| Producția energiei electrice (E4011) | 5 | 3.6 | 1263.4 | 6.6 | 921 | 5.0 | <i>Производство электроэнергии (E4011)</i> |
| Transportul energiei electrice (E 4012) | 3 | 2.1 | 0.6 | 0.0 | 10 | 0.1 | <i>Передача электроэнергии (E 4012)</i> |
| Distribuția și comercializarea energiei electrice (E4013) | 19 | 13.6 | 4810.7 | 25.3 | 5077 | 27.4 | <i>Распределение и продажа электроэнергии (E4013)</i> |
| Producția și distribuția combustibilului gazos prin conducte (E402) | 15 | 10.7 | 11264.8 | 59.1 | 4564 | 24.7 | <i>Производство и распределение газообразного топлива (E402)</i> |
| Aprovizionarea cu aburi și apă caldă E(403) | 26 | 18.6 | 1032.5 | 5.4 | 2802 | 15.1 | <i>Снабжение паром и горячей водой E(403)</i> |
| Captarea, epurarea și distribuția apei E(41) | 72 | 51.4 | 676.0 | 3.5 | 5126 | 27.7 | <i>Сбор, очистка и распределение воды E(41)</i> |

Construcții
Строительство
Indicatori principali
Основные показатели

| | Unitatea de măsură | Total Всего | din care: intreprinderi cu peste 250 salariați из них: предприятия с численностью больше 250 работников | Единица измерения | |
|---|--------------------|----------------|--|----------------------|--|
| Numărul de unități | unități | 1779 | 13 | единицы | Число предприятий |
| | % | 100.0 | 0.7 | % | |
| Numărul mediu de salariați | persoane | 35870 | 5509 | человек | Среднесписочная численность работников |
| | % | 100.0 | 15.4 | % | |
| Cifra de afaceri | mil. lei | 10215.2 | 1367.7 | млн. лей | Оборот |
| | % | 100.0 | 13.4 | % | |
| Cifra de afaceri la un salariat | mii lei | 284.8 | 248.3 | тыс. лей | Оборот на одного работника |
| Venituri din prestarea serviciilor | mil. lei | 9019.9 | 1179.5 | млн. лей | Доход от оказанных услуг |
| | % | 100.0 | 13.1 | % | |
| Venituri din prestarea serviciilor /cifra de afaceri | % | 88.3 | 86.2 | % | Доход от оказанных услуг / Оборот |
| Investiții brute în active materiale | mil. lei | 1527.1 | 632.1 | млн. лей | Валовые инвестиции в материальные активы |
| | % | 100.0 | 41.4 | % | |
| Investiții brute în active materiale la un salariat | mii lei | 42.6 | 114.7 | тыс.лей | Валовые инвестиции в материальные активы на одного работника |
| Investiții brute în active materiale / cifra de afaceri | % | 14.9 | 46.2 | % | Валовые инвестиции в материальные активы / Оборот |

Structura indicatorilor principali in constructii (in %)

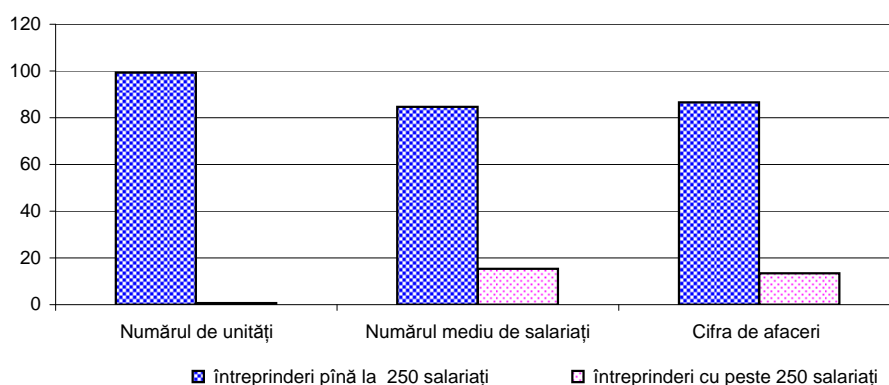

Tabelul 44

Gradul de concentrare al întreprinderilor în construcții
Уровень концентрации предприятий в строительстве

| Numărul întreprinderilor, unități <i>Число предприятий, единицы</i> | Numărul mediu de salariați, persoane <i>Среднесписочная численность работников, человек</i> | Cifra de afaceri, mil. lei <i>Оборот, млн. лей</i> | În % din totalul numărului mediu de salariați <i>В % из всей среднесписочной численности работников</i> | | În % din totalul cifrei de afaceri <i>В % из всего оборота</i> | |
|--|--|---|--|--------------------------------|---|--------------------------------|
| | | | primele 5 <i>первые 5</i> | primele 20 <i>первые 20</i> | primele 5 <i>первые 5</i> | primele 20 <i>первые 20</i> |
| 1779 | 35870 | 10215.2 | 5.61 | 13.85 | 9.54 | 27.46 |

Tabelul 45

Cifra de afaceri realizată de întreprinderi în construcții după proveniență
Оборот предприятий в строительстве по происхождению

| | În % față de total <i>В % к всего</i> |
|---|--|
| Total, din care: <i>Всего оборот, в том числе:</i> | 100.00 |
| agricultură <i>сельское хозяйство</i> | 0.21 |
| industria prelucrătoare <i>обрабатывающая промышленность</i> | 1.52 |
| construcții <i>строительство</i> | 88.50 |
| comerț <i>торговля</i> | 8.41 |
| transport și comunicații <i>транспорт и связь</i> | 0.56 |
| tranzacții imobiliare , inchirieri și activități de servicii prestate întreprinderilor <i>операции с недвижимым имуществом, аренда и услуги предприятиям</i> | 0.67 |
| <i>alte activități</i> <i>Другая деятельность</i> | 0.13 |

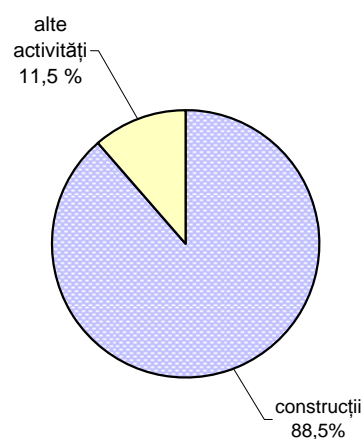

Indicatorii principali realizați de întreprinderi in construcții pe forme de proprietate

Основные показатели предприятий в строительстве по формам собственности

| | Numărul întreprinderilor <i>Количество предприятий</i> | | Cifra de afaceri <i>Оборот</i> | | Numărul mediu de salariați <i>Среднесписочная численность работников</i> | | |
|---|---|--------------|-----------------------------------|--------------|---|--------------|--|
| | unități <i>единиц</i> | % | mil. lei <i>млн. лей</i> | % | persoane <i>человек</i> | % | |
| Total | 1779 | 100.0 | 10215.2 | 100.0 | 35870 | 100.0 | Всего |
| Pe forme de proprietate: | | | | | | | <i>По формам собственности:</i> |
| Publică | 29 | 1.6 | 359.5 | 3.5 | 1794 | 5.0 | <i>Публичная</i> |
| Privată | 1625 | 91.3 | 8393.2 | 82.2 | 29356 | 81.8 | <i>Частная</i> |
| Mixtă (publică+privată) | 53 | 3.0 | 493.8 | 4.8 | 2960 | 8.3 | <i>Смешанная (публичная+частная)</i> |
| A întreprinderilor mixte (cu participare străină) | 51 | 2.9 | 556.7 | 5.4 | 1029 | 2.9 | <i>Совместных предприятий (с иностранным участием)</i> |
| Străină | 21 | 1.2 | 412.0 | 4.0 | 731 | 2.0 | <i>Иностранная</i> |

Structura cifrei de afaceri pe forme de proprietate (în %)

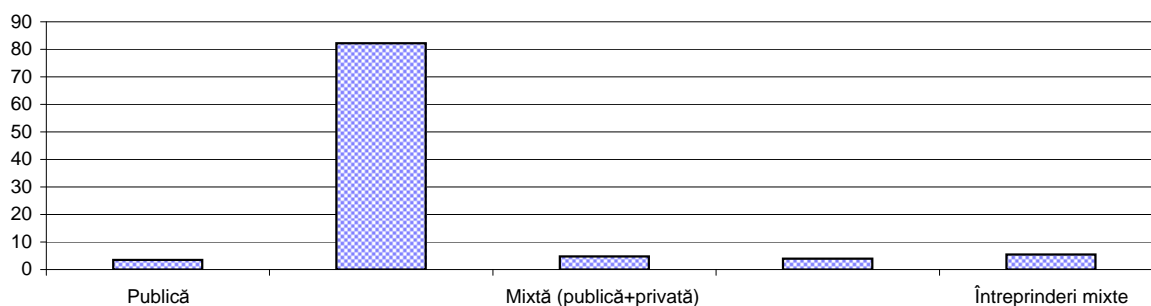

Comerț
Торговля
Indicatori principali
Основные показатели

| | Unitatea de măsură | Total <i>Всего</i> | din care: intreprinderi cu peste 250 salariați из них: предприятия с численностью больше 250 работников | Единица измерения | |
|---|--------------------|-----------------------|--|-------------------|--|
| Numărul de unități | unități | 12170 | 24 | единицы | Число предприятий |
| | % | 100.0 | 0.2 | % | |
| Numărul mediu de salariați | persoane | 101244 | 12758 | человек | Среднесписочная численность работников |
| | % | 100.0 | 12.6 | % | |
| Cifra de afaceri | mil. lei | 77834.8 | 12798.6 | млн. лей | Оборот |
| | % | 100.0 | 16.4 | % | |
| Cifra de afaceri la un salariat | mii lei | 768.8 | 1003.2 | тыс. лей | Оборот на одного работника |
| Venituri din vânzări de mărfuri | mil. lei | 74150.1 | 12557.4 | млн. лей | Доход от реализации товаров |
| | % | 100.0 | 16.9 | % | |
| Venituri din vânzări de mărfuri / cifra de afaceri | % | 95.3 | 98.1 | % | Доход от реализации товаров / Оборот |
| Investiții brute în active materiale | mil. lei | 2756.9 | 414.2 | млн. лей | Валовые инвестиции в материальные активы |
| | % | 100.0 | 15.0 | % | |
| Investiții brute în active materiale la un salariat | mii lei | 27.2 | 32.5 | тыс. лей | Валовые инвестиции в материальные активы на одного работника |
| Investiții brute în active materiale / cifra de afaceri | % | 3.5 | 3.2 | % | Валовые инвестиции в материальные активы / Оборот |

Structura indicatorilor principali în comerț (în %)

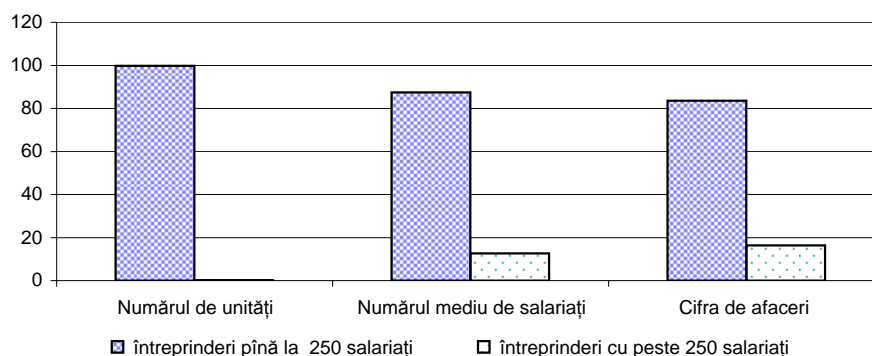

Gradul de concentrare al întreprinderilor în comerț
Уровень концентрации предприятий в торговле

| Numărul întreprinderilor, unități <i>Число предприятий, единицы</i> | Numărul mediu de salariați, persoane <i>Среднесписочная численность работников, человек</i> | Cifra de afaceri, mil. lei <i>Оборот, млн. лей</i> | În % din totalul numărului mediu de salariați <i>В % из всей среднесписочной численности работников</i> | | În % din totalul cifrei de afaceri <i>В % из всего обороту</i> | |
|--|--|---|--|--------------------------------|---|--------------------------------|
| | | | primele 5 <i>первые 5</i> | primele 20 <i>первые 20</i> | primele 5 <i>первые 5</i> | primele 20 <i>первые 20</i> |
| 12170 | 101244 | 77834.8 | 5.01 | 9.17 | 10.63 | 18.83 |

Tabelul 49

Cifra de afaceri realizată de întreprinderi în comerț după proveniență
Оборот предприятий в торговле по происхождению

| | În % față de total <i>В % к всего</i> |
|--|--|
| Total, din care: <i>Всего оборот, в том числе:</i> | 100.00 |
| agricultură <i>сельское хозяйство</i> | 0.16 |
| industria prelucrătoare <i>обрабатывающая промышленность</i> | 0.50 |
| construcții <i>строительство</i> | 0.16 |
| comerț <i>торговля</i> | 97.96 |
| transporturi și comunicații <i>транспорт и связь</i> | 0.31 |
| tranzacții imobiliare, închirieri și activități de servicii prestate întreprinderilor <i>операции с недвижимым имуществом, аренда и услуги предприятиям</i> | 0.71 |
| alte activități <i>Другая деятельность</i> | 0.20 |

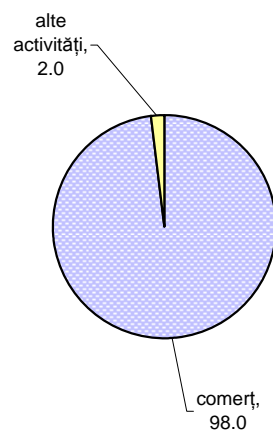

Tabelul 50

Indicatorii principali realizați de întreprinderi în comerțul cu amănuntul pe forme de proprietate

Основные показатели предприятий в розничной торговле по формам собственности

| | Cifra de afaceri Оборот | | Numărul mediu de salariați Среднесписочная численность работников | | |
|---------------------------------------|----------------------------|--------------|--|--------------|---|
| | mil. lei млн. лей | % | persoane человек | % | |
| Total | 27643.5 | 100.0 | 58720 | 100.0 | Всего |
| din care pe forme de proprietate: | | | | | в том числе по формам собственности: |
| Publică | 51.2 | 0.2 | 297 | 0.5 | Публичная |
| Privată | 19117.4 | 69.2 | 50308 | 85.7 | Частная |
| Mixtă (publică+privată) | 190.9 | 0.7 | 901 | 1.5 | Смешанная (публичная+частная) |
| A întreprinderilor mixte (RM+străină) | 1508.7 | 5.5 | 2008 | 3.4 | Совместных предприятий (РМ+иностранная) |
| Straină | 6775.3 | 24.5 | 5206 | 8.9 | Иностранная |

Tabelul 51

Indicatorii principali realizați de întreprinderile de comerț cu amănuntul, cu numărul mediu de salariați peste 250 persoane, pe forme de proprietate

Основные показатели предприятий розничной торговли, со среднесписочной численностью работников больше 250 человек, по формам собственности

| | Cifra de afaceri Оборот | | Numărul mediu de salariați Среднесписочная численность работников | | |
|---------------------------------------|----------------------------|--------------|--|--------------|---|
| | mil. lei млн. лей | % | persoane человек | % | |
| Total | 7817.4 | 100.0 | 7901 | 100.0 | Всего |
| din care pe forme de proprietate: | | | | | в том числе по формам собственности: |
| Privată | 1183.2 | 15.1 | 2585 | 32.7 | Частная |
| Mixtă (publică+privată) | 70.1 | 0.9 | 348 | 4.4 | Смешанная (публичная+частная) |
| A întreprinderilor mixte (RM+străină) | 295.7 | 3.8 | 485 | 6.1 | Совместные предприятия (РМ+иностранная) |
| Straină | 6268.4 | 80.2 | 4483 | 56.7 | Иностранная |

Indicatorii principali realizați de întreprinderi pe grupe de mărfuri în comerțul cu amănuntul

Основные показатели предприятий по группам товаров в розничной торговле

| | Numărul întreprinderilor <i>Количество предприятий</i> | | Cifra de afaceri <i>Оборот</i> | | Numărul mediu de salariați <i>Среднесписочная численность работников</i> | | |
|----------------------|---|--------------|-----------------------------------|--------------|---|--------------|-----------------------------------|
| | unități <i>единицы</i> | % | mil. lei <i>млн. лей</i> | % | persoane <i>человек</i> | % | |
| Total | 7153 | 100.0 | 27643.5 | 100.0 | 58721 | 100.0 | Всего |
| din care: | | | | | | | <i>из них:</i> |
| Mărfuri alimentare | 2403 | 33.6 | 6970.3 | 25.2 | 19593 | 33.4 | <i>Продовольственные товары</i> |
| Mărfuri nealimentare | 4750 | 66.4 | 20673.2 | 74.8 | 39128 | 66.6 | <i>Непродовольственные товары</i> |

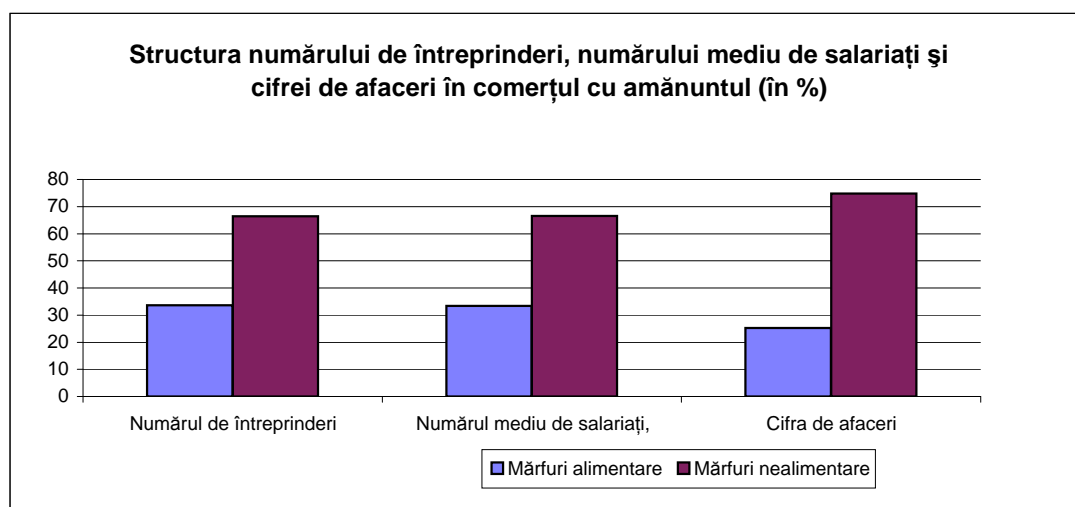

Indicatorii principali realizați de întreprinderile cu numărul mediu de salariați peste 250 persoane, pe grupe de mărfuri în comerțul cu amănuntul

Основные показатели предприятий со среднесписочной численностью работников больше 250 человек по группам товаров в розничной торговле

| | Numărul întreprinderilor <i>Количество предприятий</i> | | Cifra de afaceri <i>Оборот</i> | | Numărul mediu de salariați <i>Среднесписочная численность работников</i> | | |
|----------------------|---|--------------|-----------------------------------|--------------|---|--------------|-----------------------------------|
| | unități <i>единицы</i> | % | mil. lei <i>млн. лей</i> | % | persoane <i>человек</i> | % | |
| Total | 12 | 100.0 | 7817.4 | 100.0 | 7901 | 100.0 | Всего |
| din care: | | | | | | | <i>из них:</i> |
| Mărfuri alimentare | 7 | 58.3 | 2337.5 | 29.9 | 4592 | 58.1 | <i>Продовольственные товары</i> |
| Mărfuri nealimentare | 5 | 41.7 | 5479.9 | 70.1 | 3309 | 41.9 | <i>Непродовольственные товары</i> |

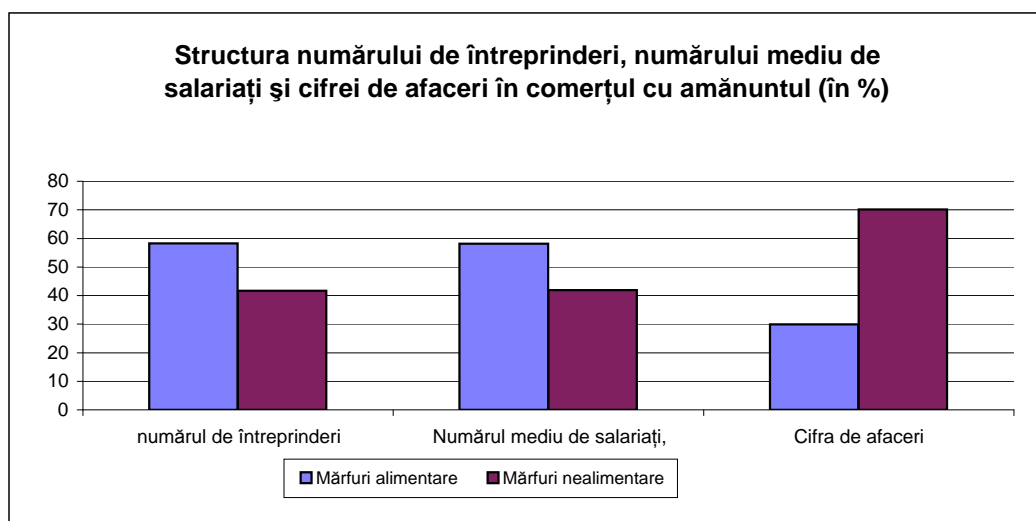

**Indicatorii principali realizați de întreprinderi pe grupe de mărfuri
în comerțul cu ridicata**

Основные показатели предприятий по группам товаров в оптовой торговле

| | Numărul întreprinderilor <i>Количество предприятий</i> | | Cifra de afaceri <i>Оборот</i> | | Numărul mediu de salariați <i>Среднесписочная численность работников</i> | | |
|----------------------|---|--------------|-----------------------------------|--------------|---|--------------|-----------------------------------|
| | unități <i>единицы</i> | % | mil. lei млн. <i>лей</i> | % | persoane <i>человек</i> | % | |
| Total | 5016 | 100.0 | 50191.3 | 100.0 | 42523 | 100.0 | Всего |
| din care: | | | | | | | <i>из них:</i> |
| Mărfuri alimentare | 1024 | 20.4 | 15020.7 | 29.9 | 10332 | 24.3 | <i>Продовольственные товары</i> |
| Mărfuri nealimentare | 3992 | 79.6 | 35170.6 | 70.1 | 32191 | 75.7 | <i>Непродовольственные товары</i> |

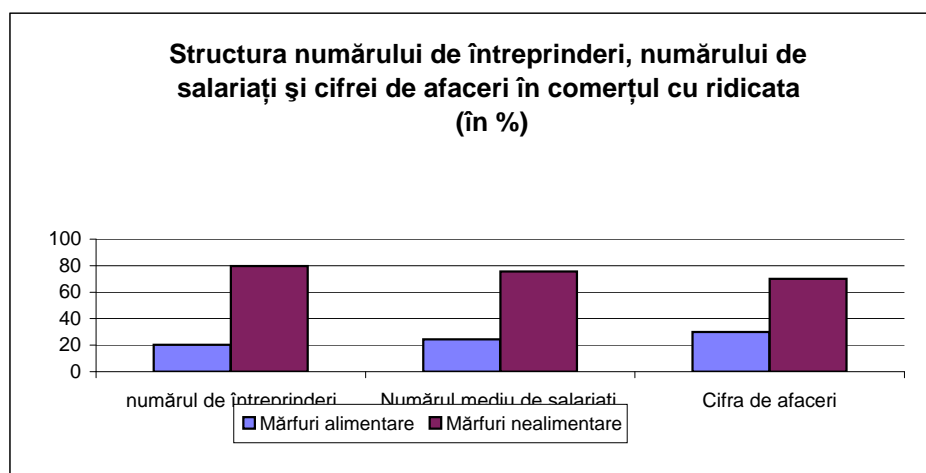

Indicatorii principali realizați de întreprinderi în comerțul cu ridicata pe forme de proprietate

Основные показатели предприятий в оптовой торговле по формам собственности

| | Cifra de afaceri Оборот | | Numărul mediu de salariați Среднесписочная численность работников | | |
|--|----------------------------|--------------|---|--------------|---|
| | mil. lei млн. лей | % | persoane человек | % | |
| Total | 50191.3 | 100.0 | 42523 | 100.0 | Всего |
| din care pe forme de proprietate: | | | | | <i>в том числе по формам собственности:</i> |
| Publică | 243.3 | 0.5 | 312 | 0.7 | Публичная |
| Privată | 36346.4 | 72.4 | 31831 | 74.9 | Частная |
| Mixtă (publică+privată) | 97.1 | 0.2 | 113 | 0.3 | Смешанная (публичная+частная) |
| A întreprinderilor mixte (RM+străină) | 7509.2 | 15.0 | 5826 | 13.7 | Совместных предприятий (РМ+иностранная) |
| Straină | 5995.3 | 11.9 | 4441 | 10.4 | Иностранная |

Indicatorii principali realizați de întreprinderile de comerț cu ridicata, cu numărul mediu de salariați peste 250 persoane, pe forme de proprietate

Основные показатели предприятий оптовой торговли, со среднесписочной численностью работников больше 250 человек, по формам собственности

| | Cifra de afaceri Оборот | | Numărul mediu de salariați Среднесписочная численность работников | | |
|--|----------------------------|--------------|---|--------------|---|
| | mil. lei млн. лей | % | persoane человек | % | |
| Total | 4981.2 | 100.0 | 4857 | 100.0 | Всего |
| din care pe forme de proprietate: | | | | | <i>в том числе по формам собственности:</i> |
| Privată | 675.0 | 13.6 | 1476 | 30.4 | Частная |
| A întreprinderilor mixte (RM+străină) | 2076.9 | 41.7 | 2037 | 41.9 | Совместных предприятий (РМ+иностранная) |
| Straină | 2229.3 | 44.8 | 1344 | 27.7 | Иностранная |

Indicatorii principali realizați de întreprinderi în comerț pe tipuri de activități

Основные показатели предприятий в торговле по видам деятельности

| | Numărul întreprinderilor <i>Количество предприятий</i> | | Cifra de afaceri <i>Оборот</i> | | Numărul mediu de salariați, persoane <i>Среднесписочная численность работников, человек</i> | | |
|--|---|--------------|-----------------------------------|--------------|--|--------------|--|
| | unități <i>единицы</i> | % | mil. lei <i>млн. лей</i> | % | persoane человек | % | |
| Total inclusiv: | 12170 | 100.0 | 77834.8 | 100.0 | 101244 | 100.0 | Всего <i>в том числе:</i> |
| Vînzarea, întreținerea tehnică și repararea autovehiculelor și a motocicletelor (cod 50) | 1004 | 8.2 | 11388.9 | 14.6 | 10707 | 10.6 | <i>Продажа, техническое обслуживание и ремонт автомобилей и мотоциклов (код 50)</i> |
| Comerț cu ridicata și de consignație (cod 51) | 4795 | 39.4 | 48664.1 | 62.5 | 41041 | 40.5 | <i>Оптовая и комиссионная торговля (код 51)</i> |
| Comerț cu amănuntul, repararea obiectelor de uz casnic și personale (cod 52) | 6371 | 52.4 | 17781.8 | 22.8 | 49496 | 48.9 | <i>Розничная торговля, ремонт бытовых товаров и предметов личного пользования (код 52)</i> |

Structura cifrei de afaceri și numărului mediu de salariați pe tipuri de activitate în întreprinderile de comerț (in %)

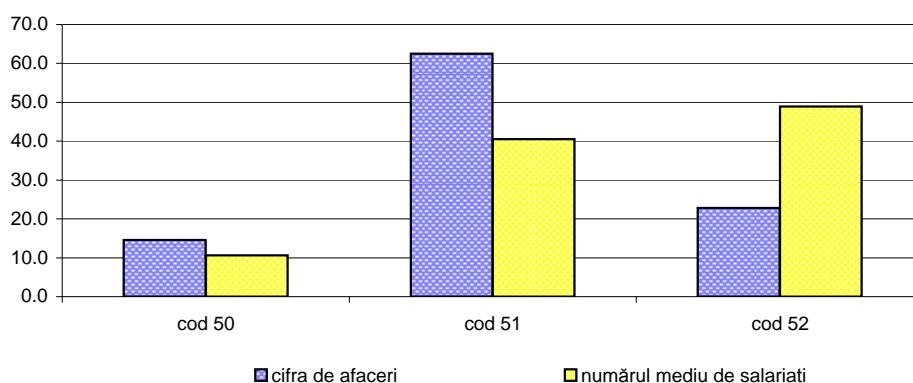

Hoteluri și restaurante
Гостиницы и рестораны
Indicatori principali
Основные показатели

| | Unitatea de măsură | Total <i>Всего</i> | <i>Единица измерения</i> | |
|---|--------------------|-----------------------|--------------------------|---|
| Numărul de unități | unități | 982 | <i>единицы</i> | <i>Число предприятий</i> |
| Numărul mediu de salariați | persoane | 12371 | <i>человек</i> | <i>Среднесписочная численность работников</i> |
| Cifra de afaceri | mil. lei | 1257.7 | <i>млн. лей</i> | <i>Оборот</i> |
| Cifra de afaceri la un salariat | mii lei | 101.7 | <i>тыс. лей</i> | <i>Оборот на одного работника</i> |
| Venituri din prestarea serviciilor | mil. lei | 1004.6 | <i>млн. лей</i> | <i>Доход от оказанных услуг</i> |
| Venituri din prestarea serviciilor /cifra de afaceri | % | 79.9 | % | <i>Доход от оказанных услуг / Оборот</i> |
| Investiții brute în active materiale | mil. lei | 66.6 | <i>млн. лей</i> | <i>Валовые инвестиции в материальные активы</i> |
| Investiții brute în active materiale la un salariat | mii lei | 5.4 | <i>тыс.лей</i> | <i>Валовые инвестиции в материальные активы на одного работника</i> |
| Investiții brute în active materiale / cifra de afaceri | % | 5.3 | % | <i>Валовые инвестиции в материальные активы / Оборот</i> |

Tabelul 59

Gradul de concentrare al întreprinderilor în sectorul hoteluri și restaurante

Уровень концентрации предприятий по сектору гостиницы и рестораны

| Numărul întreprinderilor, unități <i>Число предприятий, единицы</i> | Numărul mediu de salariați, persoane <i>Среднесписочная численность работников, человек</i> | Cifra de afaceri, mil. lei <i>Оборот, млн. лей</i> | În % din totalul numărului mediu de salariați <i>В % из всей среднесписочной численности работников</i> | | În % din totalul cifrei de afaceri <i>В % из всего оборота</i> | |
|--|--|---|--|--------------------------------|---|--------------------------------|
| | | | primele 5 <i>первые 5</i> | primele 20 <i>первые 20</i> | primele 5 <i>первые 5</i> | primele 20 <i>первые 20</i> |
| 982 | 12371 | 1257.7 | 15.84 | 29.69 | 29.87 | 47.1 |

Tabelul 60

Cifra de afaceri realizată de întreprinderi în sectorul hoteluri și restaurante după proveniență

Оборот предприятий по сектору гостиницы и рестораны по происхождению

| | În % față de total <i>В % к всего</i> |
|--|--|
| Total, din care: <i>Всего оборот, в том числе:</i> | 100.00 |
| industria prelucrătoare <i>обрабатывающая промышленность</i> | 0.11 |
| construcții <i>строительство</i> | 0.22 |
| comerț <i>торговля</i> | 10.09 |
| hoteluri și restaurante <i>гостиницы и рестораны</i> | 85.95 |
| tranzacții imobiliare, închirieri și activități de servicii prestate întreprinderilor <i>операции с недвижимым имуществом, аренда и услуги предприятиям</i> | 1.92 |
| transport și comunicații <i>транспорт и связь</i> | 0.89 |
| alte activități de servicii colective, sociale și personale <i>прочие коммунальные, социальные и персональные услуги</i> | 0.80 |
| alte activități <i>Другая деятельность</i> | 0.02 |

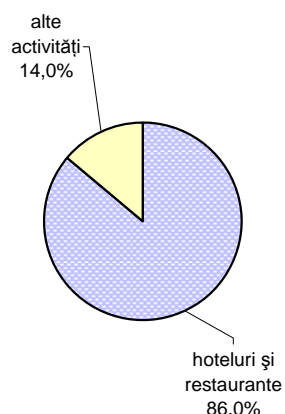

Indicatori principali în sectorul hoteluri și restaurante, pe forme de proprietate

Основные показатели по сектору гостиницы и рестораны,
по формам собственности

| | Numărul întreprinderilor Количество предприятий | | Cifra de afaceri Оборот | | Numărul mediu de salariați Среднесписочная численность работников | | |
|--|--|--------------|----------------------------|--------------|--|------------|--|
| | unități единицы | % | mil. lei млн. лей | % | persoane человек | % | |
| Total din care: | 982 | 100.0 | 1257.7 | 100.0 | 12371 | 100 | Всего в том числе: |
| Publică | 31 | 3.2 | 138.1 | 11.0 | 1788 | 14.5 | Публичная |
| Privată | 878 | 89.4 | 808.9 | 64.3 | 8923 | 72.1 | Частная |
| A întreprinderilor mixte (RM+ străină) | 41 | 4.2 | 189.0 | 15.0 | 1161 | 9.4 | Совместных предприятий (RM+ иностранная) |
| Străină | 32 | 3.3 | 121.7 | 9.7 | 499 | 4.0 | Иностранная |

Structura cifrei de afaceri în sectorul hoteluri și restaurante pe forme de proprietate (în %)

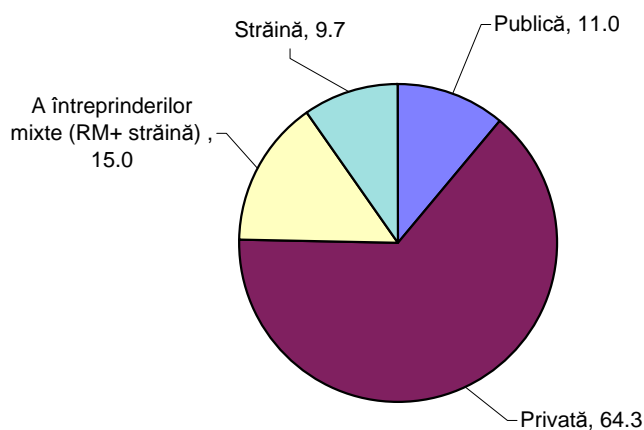

Transporturi și comunicații
Транспорт и связь
Indicatori principali
Основные показатели

| | Unitatea de măsură | Total <i>Всего</i> | din care: intreprinderi cu peste 250 salariați из них: предприятия с численностью больше 250 работников | Единица измерения | |
|---|--------------------|-----------------------|--|----------------------|--|
| Numărul de unități | unități | 2137 | 20 | единицы | Число предприятий |
| | % | 100.0 | 0.9 | % | |
| Numărul mediu de salariați | persoane | 59898 | 35267 | человек | Среднесписочная численность работников |
| | % | 100.0 | 58.9 | % | |
| Cifra de afaceri | mil. lei | 17797.4 | 9503.7 | млн. лей | Оборот |
| | % | 100.0 | 53.4 | % | |
| Cifra de afaceri la un salariat | mii lei | 297.1 | 269.5 | тыс. лей | Оборот на одного работника |
| Venituri din prestarea serviciilor | mil. lei | 16930.3 | 9234.2 | млн. лей | Доход от оказанных услуг |
| | % | 100.0 | 54.5 | % | |
| Venituri din prestarea serviciilor / cifra de afaceri | % | 95.1 | 97.2 | % | Доход от оказанных услуг / Оборот |
| | | | | | |
| Investiții brute în active materiale | mil. lei | 2993.9 | 2057.3 | млн. лей | Валовые инвестиции в материальные активы |
| | % | 100.0 | 68.7 | % | |
| Investiții brute în active materiale la un salariat | mii lei | 50.0 | 58.3 | тыс. лей | Валовые инвестиции в материальные активы на одного работника |
| | | | | | |
| Investiții brute în active materiale / cifra de afaceri | % | 16.8 | 21.6 | % | Валовые инвестиции в материальные активы / Оборот |

Structura indicatorilor principali în transporturi și comunicații
(în %)

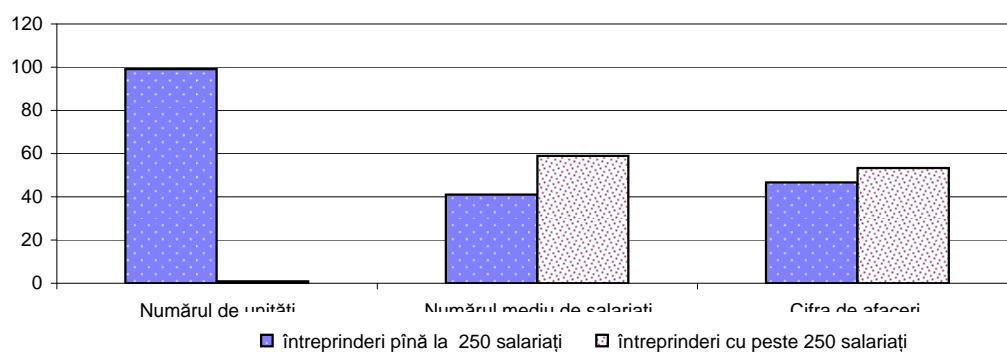

Gradul de concentrare al întreprinderilor în transporturi și comunicații

Уровень концентрации предприятий по транспорту и связи

| Numărul întreprinderilor, unități <i>Число предприятий, единицы</i> | Numărul mediu de salariați, persoane <i>Среднесписочная численность работников, человек</i> | Cifra de afaceri, mil. lei <i>Оборот, млн. лей</i> | În % din totalul numărului mediu de salariați <i>В % из всей среднесписочной численности работников</i> | | În % din totalul cifrei de afaceri <i>В % из всего оборота</i> | |
|--|--|---|--|--------------------------------|---|--------------------------------|
| | | | primele 5 <i>первые 5</i> | primele 20 <i>первые 20</i> | primele 5 <i>первые 5</i> | primele 20 <i>первые 20</i> |
| 2137 | 59898 | 17797.4 | 36.32 | 53.21 | 45.89 | 61.23 |

Tabelul 64

Cifra de afaceri realizată de întreprinderile în transporturi și comunicații după proveniență

Оборот предприятий по транспорту и связи по происхождению

| | În % față de total <i>В % к всего</i> |
|--|--|
| Total cifra de afaceri, din care: <i>Всего оборот, в том числе:</i> | 100.00 |
| industria prelucrătoare <i>обрабатывающая промышленность</i> | 0.11 |
| construcții <i>строительство</i> | 0.18 |
| comerț <i>торговля</i> | 4.14 |
| hoteluri și restaurante <i>гостиницы и рестораны</i> | 0.04 |
| transporturi și comunicații <i>транспорт и связь</i> | 94.44 |
| tranzacții imobiliare, inchirieri și activități de servicii prestate întreprinderilor <i>операции с недвижимым имуществом, аренда и услуги предприятиям</i> | 1.05 |
| alte activități <i>Другая деятельность</i> | 0.04 |

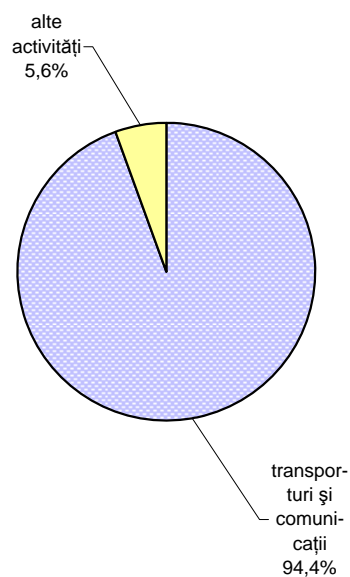

Indicatorii principali realizați de întreprinderi în transporturi, pe tipuri de activități

Основные показатели предприятий в транспорте, по видам деятельности

| | Numărul întreprinderilor Количество предприятий | | Cifra de afaceri Оборот | | Numărul mediu de salariați Среднесписочная численность работников | | |
|---|--|--------------|----------------------------|--------------|--|--------------|--|
| | unități единиц | % | mil. lei млн. лей | % | persoane человек | % | |
| Total inclusiv: | 1765 | 100.0 | 11458.3 | 100.0 | 44734 | 100.0 | Всего в том числе: |
| Transporturi terestre (cod 60) | 1112 | 63.0 | 6288.3 | 54.9 | 36769 | 82.2 | Сухопутный транспорт (код 60) |
| Transporturi pe apă (cod 61) | 5 | 0.3 | 11.3 | 0.1 | 68 | 0.2 | Водный транспорт (код 61) |
| Transporturi aeriene (cod 62) | 21 | 1.2 | 1408.6 | 12.3 | 1254 | 2.8 | Воздушный транспорт (код 62) |
| Activități anexe și auxiliare de transport; activități ale agențiilor de voiaj (cod 63) | 627 | 35.5 | 3750.1 | 32.7 | 6646 | 14.9 | Вспомогательная и дополнительная деятельность ; деятельность бюро путешествий (код 63) |

Structura cifrei de afaceri și numărului mediu de salariați pe tipuri de activități în transporturi (în %)

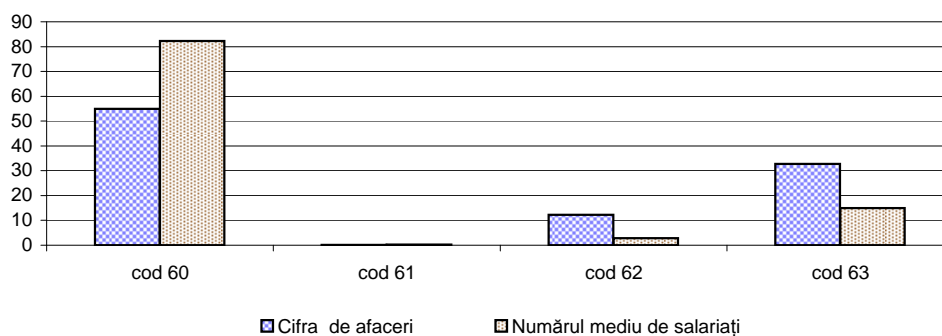

Tabelul 66

Indicatori principali în transporturi pe forme de proprietate

Основные показатели в транспорте по формам собственности

| | Cifra de afaceri Оборот | | Numărul mediu de salariați Среднесписочная численность работников | | Cifra de afaceri la un salariat Оборот на одного работника | |
|---|----------------------------|--------------|---|--------------|--|--|
| | mil. lei млн. лей | % | persoane человек | % | mii.lei тыс. лей | |
| Total | 11458.3 | 100.0 | 44737 | 100.0 | 256.1 | Всего |
| din care: | | | | | | в том числе: |
| Publică | 3343.0 | 29.2 | 20918 | 46.8 | 159.8 | Публичная |
| Privată | 6426.2 | 56.1 | 21484 | 48.0 | 299.1 | Частная |
| Mixtă (publică+ privată) | 88.5 | 0.8 | 1050 | 2.3 | 84.3 | Смешанная (публичная+частная) |
| A întreprinderilor mixte (RM+ străină) | 1219.7 | 10.6 | 914 | 2.0 | 1334.5 | Совместных предприятий (RM+ иностранная) |
| Străină | 381.0 | 3.3 | 371 | 0.8 | 1027.0 | Иностранная |

Tabelul 67

Indicatori principali în sectorul poștă și telecomunicații pe forme de proprietate

Основные показатели по сектору почта и связь по формам собственности

| | Cifra de afaceri Оборот | | Numărul mediu de salariați Среднесписочная численность работников | | Cifra de afaceri la un salariat Оборот на одного работника | |
|---|----------------------------|--------------|---|--------------|--|--|
| | mil. lei млн. лей | % | persoane человек | % | mii.lei тыс. лей | |
| Total | 6339.1 | 100.0 | 15161 | 100.0 | 418.1 | Всего |
| din care: | | | | | | в том числе: |
| Publică | 2953.4 | 46.6 | 11905 | 78.5 | 248.1 | Публичная |
| Privată | 385.7 | 6.1 | 1816 | 12.0 | 212.4 | Частная |
| A întreprinderilor mixte (RM+ străină) | 2949.0 | 46.5 | 1365 | 9.0 | 2160.4 | Совместных предприятий (RM+ иностранная) |
| Străină | 51.0 | 0.8 | 75 | 0.5 | 680.0 | Иностранная |

**Tranzacții imobiliare, închirieri și activități de servicii
prestate întreprinderilor**
Операции с недвижимым имуществом, аренда и услуги предприятиям
Indicatori principali
Основные показатели

| | Unitatea de măsură | Total Всего | din care: întreprinderi cu peste 250 salariați из них: предприятия с численностью больше 250 работников | Единица измерения | |
|---|--------------------|----------------|---|----------------------|---|
| Numărul de unități | unități | 4099 | 11 | единицы | Число предприятий |
| | % | 100.0 | 0.3 | % | |
| Numărul mediu de salariați | persoane | 41106 | 7156 | человек | Среднесписочная численность работников |
| | % | 100.0 | 17.4 | % | |
| Cifra de afaceri | mil. lei | 5746.4 | 640.8 | млн. лей | Оборот |
| | % | 100.0 | 11.2 | % | |
| Cifra de afaceri la un salariat | mii lei | 139.8 | 89.5 | тыс. лей | Оборот на одного работника |
| | | | | | |
| Venituri din prestarea serviciilor | mil. lei | 4996.5 | 599.5 | млн. лей | Доход от оказанных услуг |
| | % | 100.0 | 12.0 | % | |
| Venituri din prestarea serviciilor /cifra de afaceri | % | 87.0 | 93.6 | % | Доход от оказанных услуг / Оборот |
| | | | | | |
| Investiții brute în active materiale | mil. lei | 1197.3 | 12.6 | млн. лей | Валовые инвестиции в долгосрочные материальные активы |
| | % | 100.0 | 1.1 | % | |
| Investiții brute în active materiale la un salariat | mii lei | 29.1 | 1.8 | тыс. лей | Валовые инвестиции в долгосрочные материальные активы на одного работника |
| | | | | | |
| Investiții brute în active materiale / cifra de afaceri | % | 20.8 | 2.0 | % | Валовые инвестиции в долгосрочные материальные активы / Оборот |
| | | | | | |

**Structura indicatorilor principali in sectorul tranzacții
imobiliare, închirieri și activități de servicii prestate
întreprinderilor (in %)**

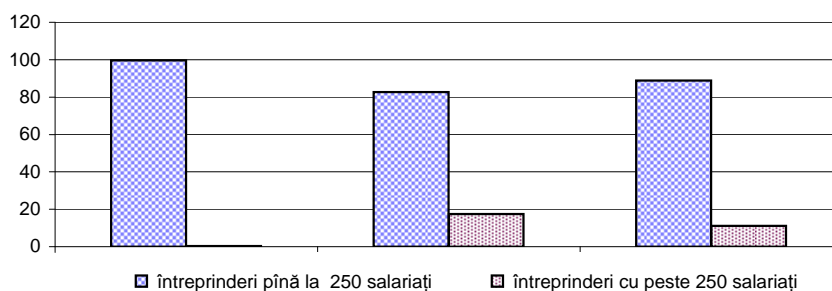

Tabelul 69

Gradul de concentrare al întreprinderilor în sectorul tranzacții imobiliare, închirieri și activități de servicii prestate întreprinderilor

Уровень концентрации предприятий по сектору операции с недвижимым имуществом, аренда и услуги предприятиям

| Numărul întreprinderilor, unități <i>Число предприятий, единицы</i> | Numărul mediu de salariați, persoane <i>Среднесписочная численность работников, человек</i> | Cifra de afaceri, mil. lei <i>Оборот, млн. лей</i> | În % din totalul numărului mediu de salariați <i>В % из всей среднесписочной численности работников</i> | | În % din totalul cifrei de afaceri <i>В % из всего оборота</i> | |
|--|--|---|--|--------------------------------|---|--------------------------------|
| | | | primele 5 <i>первые 5</i> | primele 20 <i>первые 20</i> | primele 5 <i>первые 5</i> | primele 20 <i>первые 20</i> |
| 4099 | 41106 | 5746.4 | 8.46 | 14.10 | 14.08 | 28.01 |

Tabelul 70

Cifra de afaceri realizată de întreprinderi în tranzacții imobiliare, închirieri și activități de servicii prestate întreprinderilor după proveniență

Оборот предприятий по операциям с недвижимым имуществом, аренде и услугам предприятиям по происхождению

| | În % față de total <i>В % к всего</i> |
|---|--|
| Total, din care: <i>Всего оборот, в том числе:</i> | 100.00 |
| agricultură <i>сельское хозяйство</i> | 0.19 |
| industria prelucrătoare <i>обрабатывающая промышленность</i> | 0.89 |
| construcții <i>строительство</i> | 0.38 |
| comerț <i>торговля</i> | 5.54 |
| hoteluri și restaurante <i>гостиницы и рестораны</i> | 0.23 |
| transport și comunicații <i>транспорт и связь</i> | 0.32 |
| tranzacții imobiliare, închirieri și activități de servicii prestate întreprinderilor <i>операции с недвижимым имуществом, аренда и услуги предприятиям</i> | 92.19 |
| alte activități <i>Другая деятельность</i> | 0.26 |

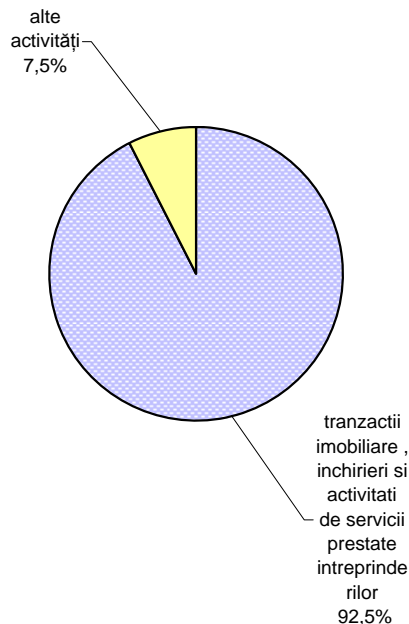

Indicatorii principali realizați de întreprinderi în sectorul tranzacții imobiliare, închirieri și activități de servicii prestate întreprinderilor, pe tipuri de activități

Основные показатели предприятий по сектору операции с недвижимым имуществом, аренда и услуги предприятиям, по видам деятельности

| | Numărul întreprinderilor <i>Количество предприятий</i> | | Cifra de afaceri <i>Оборот</i> | | Numărul mediu de salariați <i>Среднесписочная численность работников</i> | | |
|--|---|--------------|------------------------------------|--------------|---|--------------|---|
| | <i>Unități</i> <i>Единиц</i> | % | <i>mil. lei</i> <i>млн. лей</i> | % | <i>persoane</i> <i>человек</i> | % | |
| Total inclusiv: | 4099 | 100.0 | 5746.4 | 100.0 | 41106 | 100.0 | Всего <i>в том числе:</i> |
| Tranzacții imobiliare (cod 70) | 1928 | 47.0 | 1874.9 | 32.6 | 15191 | 37.0 | <i>Операции с недвижимым имуществом (код 70)</i> |
| Închirierea mașinilor și a echipamentelor fără operator (cod 71) | 90 | 2.2 | 69.0 | 1.2 | 464 | 1.1 | <i>Аренда машин и оборудования без оператора (код 71)</i> |
| Tehnica de calcul și activități conexe (cod 72) | 418 | 10.2 | 1054.0 | 18.3 | 6564 | 16.0 | <i>Вычислительная техника и связанная с ней деятельность (код 72)</i> |
| Cercetare și dezvoltare (cod 73) | 46 | 1.1 | 166.2 | 2.9 | 1462 | 3.6 | <i>Исследования и разработки (код 73)</i> |
| Alte activități (cod 74) | 1617 | 39.4 | 2582.3 | 44.9 | 17425 | 42.4 | <i>Другая деятельность (код 74)</i> |

Structura cifrei de afaceri și numărului mediu de salariați pe tipuri de activitate în sectorul tranzacții imobiliare, închirieri și activități de servicii prestate întreprinderilor (în %)

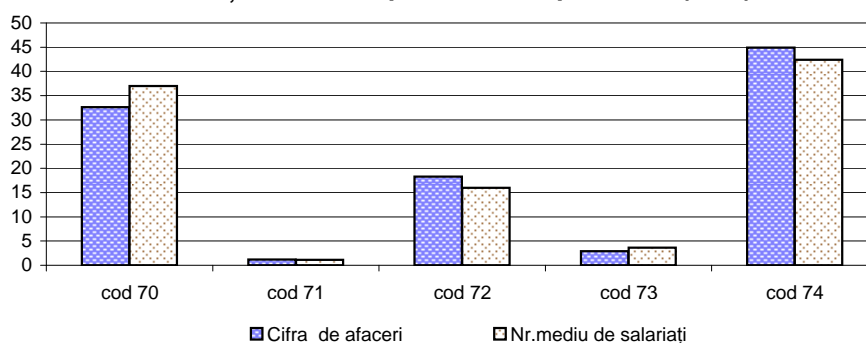

Alte activitati de servicii colective, sociale și personale

Прочие коммунальные и социальные услуги

Indicatori principali

Основные показатели

| | Unitatea de măsură | Total <i>Всего</i> | din care: intreprinderi cu peste 250 salariați из них: предприятия с численностью больше 250 работников | Единица измерения | |
|---|--------------------|-----------------------|--|----------------------|--|
| Numărul de unități | unități | 640 | 4 | единицы | Число предприятий |
| | % | 100.0 | 0.6 | % | |
| Numărul mediu de salariați | persoane | 10207 | 1479 | человек | Среднесписочная численность работников |
| | % | 100.0 | 14.5 | % | |
| Cifra de afaceri | mil. lei | 980.6 | 126.3 | млн. лей | Оборот |
| | % | 100.0 | 12.9 | % | |
| Cifra de afaceri la un salariat | mii lei | 96.1 | 85.4 | тыс. лей | Оборот на одного работника |
| | % | 100.0 | 88.9 | % | |
| Investiții brute în active materiale | mil. lei | 132.1 | 1.0 | млн. лей | Валовые инвестиции в материальные активы |
| | % | 100.0 | 0.8 | % | |
| Investiții brute în active materiale la un salariat | mii lei | 12.9 | 0.7 | тыс. лей | Валовые инвестиции в материальные активы на одного работника |
| | % | 100.0 | 88.9 | % | |
| Investiții brute în active materiale / cifra de afaceri | % | 13.5 | 0.8 | % | Валовые инвестиции в материальные активы / Оборот |

Structura indicatorilor principali realizați de întreprinderi în sectorul alte activități de servicii colective, sociale și personale (in %)

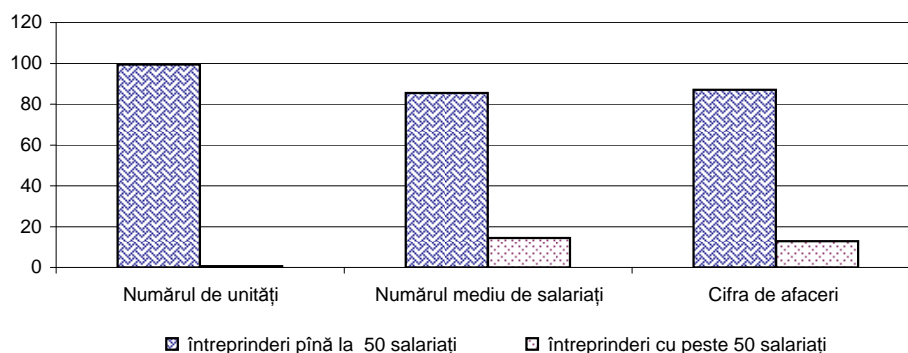

Tabelul 73

Gradul de concentrare al întreprinderilor în sectorul alte activități de servicii colective, sociale și personale

Уровень концентрации предприятий по сектору прочие коммунальные, социальные и персональные услуги

| Numărul întreprinderilor, unități <i>Число предприятий, единицы</i> | Numărul mediu de salariați, persoane <i>Среднесписочная численность работников, человек</i> | Cifra de afaceri, mil. lei <i>Оборот, млн. лей</i> | În % din totalul numărului mediu de salariați <i>В % из всей среднесписочной численности работников</i> | | În % din totalul cifrei de afaceri <i>В % из всего оборота</i> | |
|--|--|---|--|--------------------------------|---|--------------------------------|
| | | | primele 5 <i>первые 5</i> | primele 20 <i>первые 20</i> | primele 5 <i>первые 5</i> | primele 20 <i>первые 20</i> |
| 640 | 10207 | 980.6 | 9.85 | 26.55 | 29.60 | 59.29 |

Tabelul 74

Cifra de afaceri realizată de întreprinderi în sectorul alte activități de servicii colective, sociale și personale după proveniență

Оборот предприятий по сектору прочие коммунальные, социальные и персональные услуги по происхождению

| | În % față de total <i>В % к всего</i> |
|---|--|
| Total, din care: <i>Всего оборот, в том числе:</i> | 100.00 |
| industria prelucrătoare <i>обраб. промышленность</i> | 0.13 |
| energie electrică și termică, gaze și apă <i>электро и теплоэнергия, газ и водоснабжение</i> | 0.42 |
| construcții <i>строительство</i> | 0.10 |
| comerț <i>торговля</i> | 3.76 |
| hoteluri și restaurante <i>гостиницы и рестораны</i> | 0.72 |
| tranzacții imobiliare, închirieri și activități de servicii prestate întreprinderilor <i>операции с недвижимым имуществом, аренда и услуги предприятиям</i> | 2.08 |
| alte activități de servicii colective, sociale și personale <i>прочие коммунальные, социальные и персональные услуги</i> | 92.58 |
| <i>alte activități Другая деятельность</i> | 0.21 |

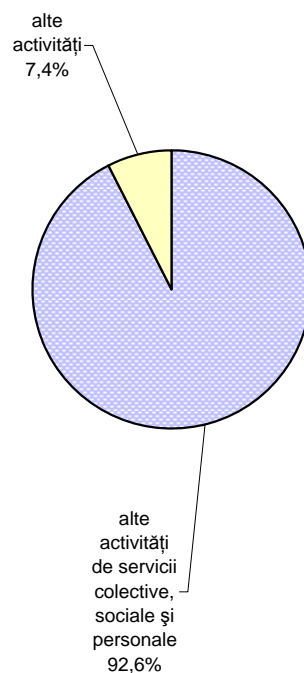

Indicatorii principali realizați de întreprinderi în sectorul alte activitati de servicii colective, sociale și personale pe activități

Основные показатели предприятий по сектору прочие коммунальные и социальные услуги по видам деятельности

| | Numărul întreprinderilor Количество предприятий | | Cifra de afaceri Оборот | | Numărul mediu de salariați Среднесписочная численность работников | | |
|--|--|--------------|----------------------------|--------------|--|--------------|---|
| | unități единицы | % | mil. lei млн. лей | % | persoane человек | % | |
| Total inclusiv: | 640 | 100.0 | 980.6 | 100.0 | 10207 | 100.0 | Всего в том числе: |
| Asanarea și îndepărtarea gunoaielor, salubritate și activități similare (cod 90) | 63 | 9.8 | 161.6 | 16.5 | 2479 | 24.3 | Канализация и удаление отходов; санитарная обработка и другие услуги (код 90) |
| Activități recreative, culturale și sportive (cod 92) | 264 | 41.3 | 736.8 | 75.1 | 5709 | 55.9 | Деятельность в областях организации отдыха, культуры и спорта (код 92) |
| Alte activități de servicii (cod 93) | 313 | 48.9 | 82.2 | 8.4 | 2019 | 19.8 | Предоставление прочих видов услуг (код 93) |

Structura cifrei de afaceri și numărului de salariați în sectorul alte activități de servicii colective, sociale și personale (în %)

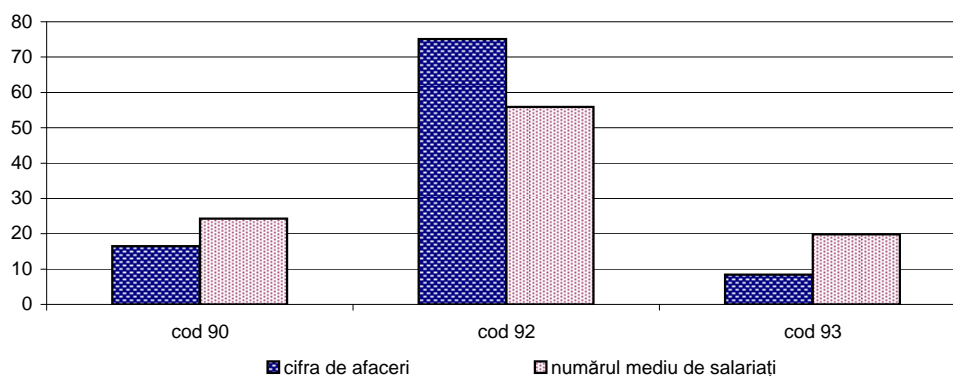

Indicatorii principali realizați de întreprinderi în domeniul serviciilor cu plată
Основные показатели предприятий в сфере платных услуг

| | Numărul întreprinderilor <i>Количество предприятий</i> | | Numărul mediu de salariați <i>Среднесписочная численность работников</i> | | Cifra de afaceri <i>Оборот</i> | | |
|--|---|--------------|---|--------------|-----------------------------------|--------------|-------------------------------------|
| | unități <i>единицы</i> | % | persoane <i>человек</i> | % | mil. lei <i>млн. лей</i> | % | |
| Total inclusiv: | 8278 | 100.0 | 129556 | 100.0 | 26349.6 | 100.0 | Всего <i>в том числе:</i> |
| Servicii cu plată pentru populație | 2232 | 27.0 | 27813 | 21.5 | 3337.4 | 12.7 | <i>Платные услуги для населения</i> |
| Servicii cu plată pentru întreprinderi | 4090 | 49.4 | 42806 | 33.0 | 5877.0 | 22.3 | <i>Платные услуги предприятиям</i> |
| Transporturi și comunicații | 1956 | 23.6 | 58937 | 45.5 | 17135.2 | 65.0 | <i>Транспорт и связь</i> |

Structura indicatorilor principali realizați de întreprinderi în domeniul serviciilor cu plată (în %)

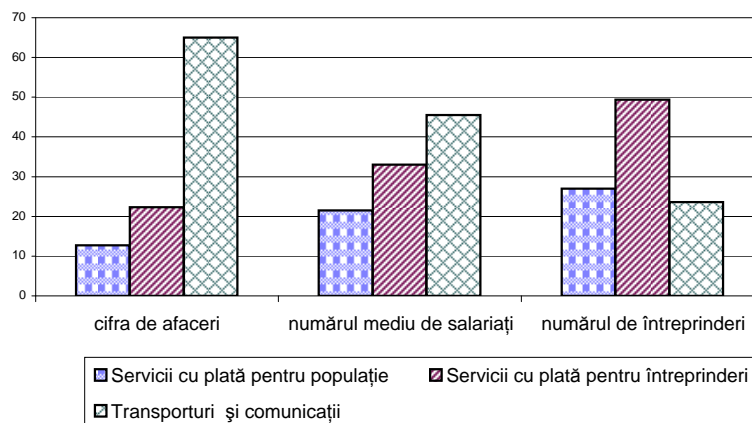

Indicatorii principali realizați de întreprinderi în domeniul serviciilor cu plată pentru populație, pe tipuri de activitate

Основные показатели предприятий в сфере платных услуг для населения, по видам деятельности

| | Numărul întreprinderilor <i>Количество предприятий</i> | | Numărul mediu de salariați <i>Среднесписочная численность работников</i> | | Cifra de afaceri <i>Оборот</i> | | |
|--|---|--------------|---|--------------|-----------------------------------|--------------|--|
| | unități <i>единицы</i> | % | persoane <i>человек</i> | % | mil. lei млн. <i>лей</i> | % | |
| Total servicii cu plată pentru populație inclusiv: | 2232 | 100.0 | 27813 | 100.0 | 3337.4 | 100.0 | Всего платные услуги для населения <i>в том числе:</i> |
| Hoteluri și restaurante | 982 | 44.0 | 12371 | 44.4792 | 1257.7 | 37.7 | <i>Гостиницы и рестораны</i> |
| Activități ale agențiilor de voiaj și turism | 181 | 8.1 | 962 | 3.5 | 662.2 | 19.8 | <i>Деятельность бюро путешествий и туристических агентств</i> |
| Învățământ | 133 | 6.0 | 2378 | 8.5 | 228.1 | 6.8 | <i>Образование</i> |
| Sănătate și asistență socială | 288 | 12.9 | 3599 | 12.9 | 339.4 | 10.2 | <i>Здравоохранение и социальные услуги</i> |
| Activități recreative, culturale și sportive | 263 | 11.8 | 5708 | 20.5 | 736.8 | 22.1 | <i>Деятельность в областях организации отдыха и развлечений, культуры и спорта</i> |
| Spălarea, curățirea și vopsirea textilelor și a blănurilor | 20 | 0.9 | 373 | 1.3 | 39.9 | 1.2 | <i>Стирка, чистка и окраска текстильных изделий и изделий из меха</i> |
| Servicii ale frizeriilor și cabinetelor de cosmetică | 203 | 9.1 | 1348 | 4.8 | 28.6 | 0.9 | <i>Услуги парикмахерских и косметических салонов</i> |
| Activități de pompe funebre | 8 | 0.4 | 48 | 0.2 | 3.7 | 0.1 | <i>Похоронные услуги</i> |
| Alte servicii | 154 | 6.9 | 1026 | 3.7 | 41.0 | 1.2 | <i>Другие услуги</i> |

**Indicatorii principali realizați de întreprinderi în domeniul serviciilor cu plată pentru
întreprinderi, pe tipuri de activitate**

*Основные показатели предприятий в сфере платных услуг для предприятий,
по видам деятельности*

| | Numărul întreprinderilor <i>Количество предприятий</i> | | Numărul mediu de salariați <i>Среднесписочная численность работников</i> | | Cifra de afaceri <i>Оборот</i> | | |
|--|---|--------------|---|--------------|-----------------------------------|--------------|---|
| | unități <i>единицы</i> | % | persoane <i>человек</i> | % | mil. lei <i>млн. лей</i> | % | |
| Servicii cu plată pentru întreprinderi, total | 4090 | 100.0 | 42806 | 100.0 | 5877.0 | 100.0 | <i>Платные услуги предприятиям, всего</i> |
| din care: | | | | | | | <i>в том числе:</i> |
| Tranzacții imobiliare | 1928 | 47.1 | 15191 | 35.5 | 1874.9 | 31.9 | <i>Операции с недвижимым имуществом</i> |
| Închirierea mașinilor și a echipamentelor | 72 | 1.8 | 399 | 0.9 | 66.5 | 1.1 | <i>Аренда машин и оборудования</i> |
| Computere și activități conexe | 418 | 10.2 | 6564 | 15.3 | 1054.0 | 17.9 | <i>Компьютеры и связанная с ними деятельность</i> |
| Cercetări-elaborări | 46 | 1.1 | 1462 | 3.4 | 166.2 | 2.8 | <i>Исследования и разработки</i> |
| Alte activități comerciale | 1563 | 38.2 | 16711 | 39.0 | 2553.8 | 43.5 | <i>Прочая коммерческая деятельность</i> |
| Asanarea și îndepărtarea gunoaielor | 63 | 1.5 | 2479 | 5.8 | 161.6 | 2.7 | <i>Канализация и удаление отходов</i> |

Tabelul 79

Dispersarea numărului mediu de salariați
Распределение среднесписочной численности работников

| Ramura | | A,B | C | D | E | F | G | H | I | K | M | N | Alte |
|---|-------|--------------|--------------|--------------|--------------|--------------|--------------|--------------|--------------|--------------|--------------|--------------|----------------|
| Sector | Total | (01-02, 05) | 14 | (15-37) | (40-41) | 45 | (50-52) | 55 | (60-64) | (70-74) | 80 | 85 | (90-93, 95,99) |
| A | 1 | 2 | 3 | 4 | 5 | 6 | 7 | 8 | 9 | 11 | 13 | 14 | 15 |
| Agricultura;economia vînătolului și silvicultura, pescuitul Сельское хозяйство, охота и лесоводство, | 100.0 | 94.96 | 0.04 | 2.14 | 0.04 | 0.02 | 2.07 | 0.06 | 0.49 | 0.16 | | | 0.02 |
| Industria extractivă / Горнодобывающая промышленность C(14) | 100.0 | | 91.03 | 1.64 | | 0.03 | 3.58 | 0.15 | 3.31 | 0.24 | | 0.02 | |
| Industria prelucrătoare Обрабатывающая промышленность D(15-37) | 100.0 | 1.73 | | 89.75 | 0.06 | 0.35 | 5.43 | 0.41 | 0.78 | 1.30 | | 0.12 | 0.07 |
| Energie electrică, gaze și apă Электроэнергия, газ и водоснабжение E(40-41) | 100.0 | 0.02 | | 0.59 | 92.78 | 2.59 | 0.39 | 0.44 | 0.10 | 0.74 | 0.10 | | 2.25 |
| Construcții Строительство F(45) | 100.0 | 0.48 | 0.09 | 1.94 | 0.02 | 90.07 | 4.24 | 0.11 | 1.73 | 1.15 | | | 0.17 |
| Comerț cu ridicata și cu amănuntul Оптовая и розничная торговля G(50-52) | 100.0 | 0.54 | 0.12 | 2.77 | 0.03 | 0.99 | 91.43 | 1.06 | 1.11 | 1.68 | 0.01 | 0.14 | 0.12 |
| Hoteluri și restaurante Гостиницы и рестораны H(55) | 100.0 | 0.10 | | 0.28 | | 0.22 | 6.58 | 90.01 | 0.31 | 1.41 | 0.04 | | 1.05 |
| Transport și comunicații Транспорт и связь I(60-64) | 100.0 | 0.04 | 0.03 | 0.36 | 0.02 | 0.47 | 2.66 | 0.18 | 95.66 | 0.5 | | | 0.08 |
| Tranzacții imobiliare, închirieri și activități de servicii prestate întreprinderilor Операции с недвижимым имуществом, аренда и | 100.0 | 0.98 | 0.12 | 1.97 | 0.13 | 0.64 | 5.01 | 0.54 | 0.89 | 87.18 | 0.04 | 0.01 | 2.49 |
| Învățămînt / Образование M(80) | 100.0 | 0.84 | | 0.13 | | 2.40 | 0.84 | 1.09 | 0.46 | 0.71 | 93.19 | | 0.34 |
| Sănătate și asistența socială Здравоохранение N(85) | 100.0 | | | 0.39 | | | 3.61 | 0.03 | 0.44 | 0.25 | | 95.22 | 0.06 |
| Alte activități Прочая деятельность (90-93, 95,99) | 100.0 | 0.03 | | 0.19 | 1.11 | 0.49 | 2.80 | 0.87 | 0.21 | 3.54 | 0.02 | 0.01 | 90.74 |

Tabelul 80

Dispersarea cifrei de afaceri (venituri din vânzări)

Распределение оборота (доходы от продаж)

| Ramura | | A,B | C | D | E | F | G | H | I | K | M | N | Alte |
|--|-------|--------------|--------------|--------------|-------------|-------------|--------------|--------------|--------------|--------------|-------------|--------------|----------------|
| Sector | Total | (01-02, 05) | 14 | (15-37) | (40-41) | 45 | (50-52) | 55 | (60-64) | (70-74) | 80 | 85 | (90-93, 95,99) |
| A | 1 | 2 | 3 | 4 | 5 | 6 | 7 | 8 | 9 | 11 | 13 | 14 | 15 |
| Agricultura;economia vînatului și silvicultura, pescuitul Сельское хозяйство, охота и лесоводство, рыболовство A, B (01-02, 05) | 100.0 | 85.68 | 0.03 | 2.05 | 0.03 | 0.04 | 11.14 | 0.08 | 0.49 | 0.46 | | | |
| Industria extractivă / Горнодобывающая промышленность C(14) | 100.0 | | 88.37 | 0.64 | | 0.01 | 8.18 | 0.07 | 2.66 | 0.06 | | | 0.01 |
| Industria prelucrătoare Обрабатывающая промышленность D(15-37) | 100.0 | 0.27 | | 84.92 | 0.01 | 0.17 | 12.70 | 0.17 | 0.85 | 0.86 | | 0.02 | 0.03 |
| Energie electrică, gaze și apă Электроэнергия, газ и водоснабжение E(40-41) | 100.0 | | | 0.02 | 97.6 | 0.19 | 0.10 | 0.03 | 1.64 | 0.17 | 0.01 | | 0.24 |
| Construcții Строительство F(45) | 100.0 | 0.21 | 0.01 | 1.52 | | 88.5 | 8.41 | 0.06 | 0.56 | 0.67 | | | 0.06 |
| Comerț cu ridicata și cu amănuntul Оптовая и розничная торговля G(50-52) | 100.0 | 0.16 | 0.05 | 0.50 | 0.01 | 0.16 | 97.96 | 0.11 | 0.31 | 0.71 | | 0.02 | 0.01 |
| Hoteluri și restaurante Гостиницы и рестораны H(55) | 100.0 | 0.02 | | 0.11 | | 0.22 | 10.09 | 85.95 | 0.89 | 1.92 | | | 0.80 |
| Transport și comunicații Транспорт и связь I(60-64) | 100.0 | | | 0.11 | | 0.18 | 4.14 | 0.04 | 94.44 | 1.05 | | | 0.04 |
| Tranzacții imobiliare, închirieri și activități de servicii prestate întreprinderilor Операции с недвижимым имуществом, аренда и услуги предприятиям K(70-74) | 100.0 | 0.19 | 0.03 | 0.89 | 0.05 | 0.38 | 5.54 | 0.23 | 0.32 | 92.19 | 0.03 | | 0.15 |
| Învățămînt / Образование M(80) | 100.0 | 1.37 | | 0.01 | | 1.38 | 2.50 | 0.22 | 0.28 | 0.99 | 93.2 | | 0.05 |
| Sănătate și asistența socială Здравоохранение N(85) | 100.0 | | | 0.08 | 0.01 | | 7.30 | 0.01 | 0.05 | 0.69 | | 91.84 | 0.02 |
| Alte activități Прочая деятельность (90-93, 95,99) | 100.0 | | | 0.13 | 0.42 | 0.10 | 3.76 | 0.72 | 0.18 | 2.08 | 0.01 | | 92.60 |

Indicatorii principali realizați de întreprinderi în profil teritorial

Основные показатели предприятий в территориальном разрезе

| | Numărul întreprinderilor Количество предприятий | | Cifra de afaceri Оборот | | Numărul mediu de salariați Среднесписочная численность работников | | |
|--|--|--------------|----------------------------|--------------|--|--------------|---|
| | unități единицы | % | mil. lei млн. лей | % | persoane человек | % | |
| Total din care pe regiuni de dezvoltare: | 27819 | 100.0 | 167362.6 | 100.0 | 481425 | 100.0 | Всего в том числе по регионам развития |
| mun. Chișinău | 16768 | 60.3 | 125747.8 | 75.1 | 271795 | 56.5 | мун. Кишинэу |
| Nord | 4416 | 15.9 | 19974.1 | 11.9 | 92981 | 19.3 | Север |
| Centru | 4035 | 14.5 | 13524.5 | 8.1 | 62523 | 13.0 | Центр |
| Sud | 1686 | 6.1 | 5425.4 | 3.2 | 36913 | 7.7 | Юг |
| Unitatea teritorială autonomă Găgăuzia | 914 | 3.3 | 2690.8 | 1.6 | 17213 | 3.6 | Территориальная автономная единица Гагаузия |

Structura indicatorilor principali pe regiuni de dezvoltare (în %)

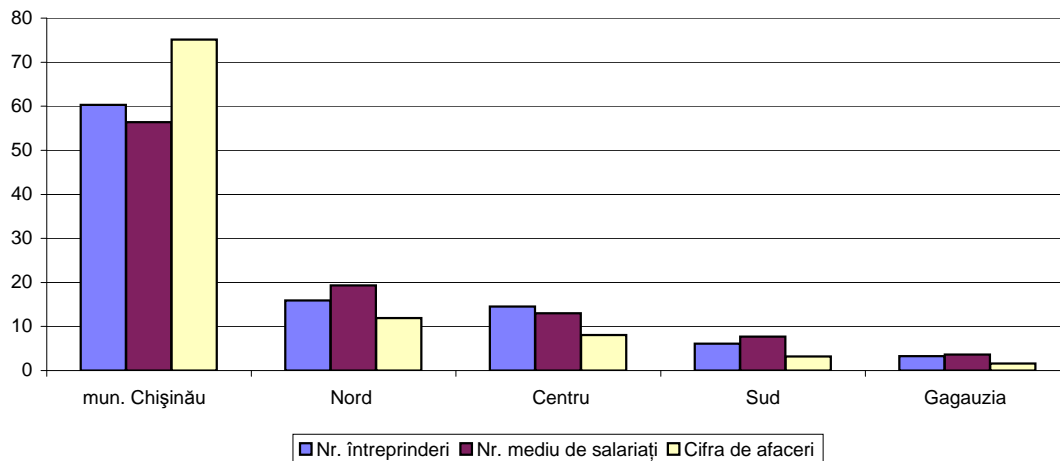

Indicatorii principali ai întreprinderilor pe forme organizatorico-juridice
Основные показатели предприятий по организационно-правовым формам

| | Numărul întreprinderilor <i>Количество предприятий</i> | | Cifra de afaceri <i>Оборот</i> | | Numărul mediu de salariați <i>Среднесписочная численность работников</i> | | |
|----------------------------------|---|--------------|-----------------------------------|--------------|---|--------------|---|
| | unități <i>единицы</i> | % | mil. lei <i>млн. лей</i> | % | persoane <i>человек</i> | % | |
| Total | 27819 | 100.0 | 167362.6 | 100.0 | 481425 | 100.0 | Всего |
| din care: | | | | | | | <i>в том числе:</i> |
| Întreprinderi individuale | 2862 | 10.3 | 3335.5 | 2.0 | 13217 | 2.7 | <i>Индивидуальные предприятия</i> |
| Societăți pe acțiuni | 1544 | 5.6 | 45467.9 | 27.2 | 102973 | 21.4 | <i>Акционерные общества</i> |
| Societăți cu răspundere limitată | 21897 | 78.7 | 107636.8 | 64.3 | 277672 | 57.7 | <i>Общества с ограниченной ответственностью</i> |
| Cooperative | 891 | 3.2 | 2003.1 | 1.2 | 21298 | 4.4 | <i>Кооперативы</i> |
| Alte forme | 625 | 2.2 | 8919.3 | 5.3 | 66265 | 13.8 | <i>Другие формы</i> |

Cifra de afaceri (în %)

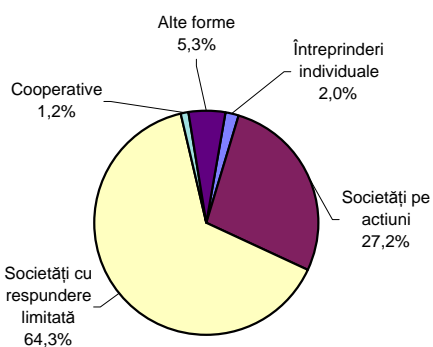

Numărul mediu de salariați (în %)

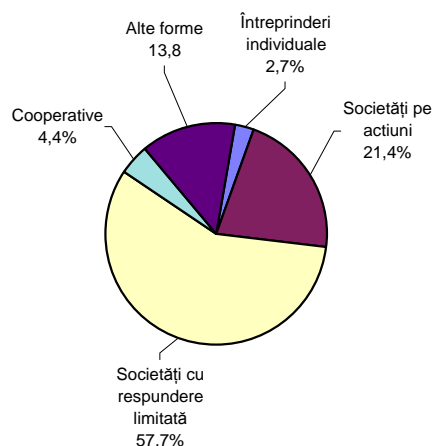

ACTIVITATEA ÎNTRERINDERILOR MICI ȘI MIJLOCII ÎN ANUL 2008¹

Dezvoltarea întreprinderilor mici și mijlocii constituie un factor important în asigurarea dezvoltării durabile a economiei țării. Aceste întreprinderi, utilizând mijloace financiare modeste, asigură:

- crearea de noi locuri de muncă;
- producerea unei ponderi considerabile de producție și servicii;
- lărgirea oportunităților economice individuale;
- cerințe scăzute din punct de vedere al construcției instituționale, operarea pe piață;
- stabilitate socială.

Întreprinderile mici și mijlocii sunt considerate întreprinderile cu numărul mediu de salariați pînă la 249, constituind din:

- Microîntreprinderi: mai puțin de 10 salariați;
- Întreprinderi mici: cu numărul de salariați de la 10 pînă la 49 persoane;
- Întreprinderi mijlocii: cu numărul de salariați 50-249 persoane.

Facte și cifre:

- Conform datelor Anchetei Structurale Anuale, la sfîrșitul anului 2008 ponderea întreprinderilor cu numărul mediu de salariați pînă la 249 persoane a constituit – 99,1% din totalul întreprinderilor. Pe ansamblul economiei, întreprinderile mici și mijlocii au participat cu 328,7 mii salariați (68,3 % din numărul total) și au realizat circa 118,0 mild. lei sau 70,5 % din totalul cifrei de afaceri pe economia națională.
- Ponderea întreprinderilor cu numărul mediu de salariați mai mic de 10 salariați (microîntreprinderi) a constituit – 73,4% din totalul întreprinderilor, 14,3% din numărul salariaților și 17,6% din totalul cifrei de afaceri pe economia națională.
- Ponderea întreprinderilor cu numărul mediu de salariați de la 10 pînă la 49 persoane (întreprinderi mici) a constituit – 20,5% din totalul întreprinderilor, 23,8% din numărul salariaților și 26,1% din totalul cifrei de afaceri pe economia națională.
- Ponderea întreprinderilor cu numărul mediu de salariați de la 50 pînă la 249 persoane (întreprinderi mijlocii) a constituit – 5,1% din totalul întreprinderilor, 30,2% din numărul salariaților și 26,8% din totalul cifrei de afaceri pe economia națională.
- Circa 83,0% din întreprinderile mici și mijlocii au activat în decursul anului destul de stabil - de la 9 pînă la 12 luni ale anului. De la 3 pînă la 9

¹ În prezenta publicație pentru atribuirea întreprinderilor la sectorul întreprinderilor mici și mijlocii este utilizat criteriul numărul mediu de salariați.

luni ale anului au desfășurat activitate 8,3% din întreprinderile mici și mijlocii, iar 4,5% din întreprinderi - 9 luni ale anului au fost inactive, activînd doar pînă la 3 luni.

- Cifra de afaceri ce revine unui salariat indică o repartitie neuniformă pe forme de proprietate: astfel, întreprinderile cu proprietate străină și întreprinderile mixte (cu participare străină) au obținut cel mai înalt nivel al acestui indicator (506,7 mii lei și 890,0 mii lei), după care urmează întreprinderile cu proprietate privată (330,9 mii lei). Cel mai jos nivel a fost înregistrat în întreprinderile cu proprietate publică – 164,2 mii lei și mixtă (publică+privată) – 129,4 mii lei.
- Investițiile brute în active materiale realizate în a.2008 de întreprinderile mici și mijlocii au constituit circa 7,5 mild. lei, iar ponderea lor – 60,6% din totalul investiții brute în active materiale pe economia națională.
- Analiza indicatorilor principali ai activității întreprinderilor mici și mijlocii în profil teritorial scoate în evidență menținerea concentrării activității economice a acestora în mun. Chișinău și Bălți. Aportul întreprinderilor mici și mijlocii din aceste municipii este de 65,4% în numărul de întreprinderi mici și mijlocii, 58,0% din totalul numărului de salariați și 78,9% - în cifra de afaceri (venituri din vânzări) realizată de acestea.

ДЕЯТЕЛЬНОСТЬ МАЛЫХ И СРЕДНИХ ПРЕДПРИЯТИЙ В 2008 ГОДУ²

Развитие малых и средних предприятий является важнейшим фактором обеспечения устойчивого развития экономики страны. Эти предприятия, требуя относительно небольших капитальных вложений, обеспечивают:

- создание новых рабочих мест;
- производство значительной части продукции и услуг;
- расширение индивидуальных экономических возможностей;
- более низкие потребности с точки зрения построения и деятельности на рынке;
- социальную стабильность.

Малыми и средними предприятиями считаются предприятия с численностью работающих до 249 человек, которые подразделяются на:

- Микропредприятия: с численностью работников менее 10 чел.;
- Малые предприятия: с численностью работников от 10 до 49 чел.;
- Средние предприятия: с численностью работников от 50 до 249 чел.

Факты и цифры:

- По данным структурной годовой анкеты на конец 2008 года в республике удельный вес малых и средних предприятий с численностью работников до 249 человек составил 99,1% от общего количества предприятий. В целом по экономике на малых и средних предприятиях в 2007 году были заняты 328,7 тыс. человек (68,3 % от общего числа занятых) и ими было обеспечено около 118,0 млрд. лей (или 70,5%) в годовом обороте по национальной экономике.
- Удельный вес предприятий с численностью занятых менее 10 человек (микро предприятия) составил 73,4% от общего количества предприятий, 14,3 % от общего числа занятых и 17,6% в годовом обороте по национальной экономике.
- Удельный вес предприятий с численностью работников от 10 до 49 человек (малые предприятия) составил 20,5% от общего количества предприятий, 23,8% от общего числа работников и 26,1% в годовом обороте ;
- Удельный вес предприятий с численностью работников от 50 до 249 человек (средние предприятия) составил 5,1% от общего количества предприятий, 30,2% от общего числа работников и 26,8% в годовом обороте ;
- Около 83,0% малых и средних предприятий, включенных в обследование, действовали в течение года достаточно стабильно - от

² В настоящей публикации для отнесения предприятий к сектору малых и средних предприятий используется критерий среднесписочной численности работников.

9 до 12 месяцев в году. От 3 до 9 месяцев в году действовало 8,3% обследованных предприятий, а 4,5% обследованных предприятий работали только до 3 месяцев, остальные 9 месяцев бездействовали.

- Оборот, приходящийся на одного работника, показывает неоднородность распределения этого показателя по предприятиям различных форм собственности: так, предприятия иностранной собственности и совместные предприятия (с участием иностранной собственности) обеспечили самый высокий уровень этого показателя (506,7 тыс.лей и 890,0 тыс.лей), затем следуют предприятия частной собственности (330,9 тыс. лей). Самый низкий уровень зарегистрирован на предприятиях публичной собственности – 164,2тыс. лей и смешанной (публичная и частная) собственности – 129,4 тыс. лей.
- Валовые инвестиции в долгосрочные материальные активы освоенные малыми и средними предприятиями в 2008 году, составили около 7,5 млрд. лей, а их удельный вес – 60,6% от общей суммы валовых инвестиции в долгосрочные материальные активы.
- Анализ основных показателей малых и средних предприятий в территориальном разрезе свидетельствует о сохранении концентрации их экономической деятельности в муниципиях Кишинэу и Бэлць. Доля малых и средних предприятий в них составляет 65,4% в общем количестве малых и средних предприятий республики, 58,0% в общей численности работающих и 78,9% в их годовом обороте (доходах от продаж).

Indicatorii principali vizînd activitatea întreprinderilor mici și mijlocii (ÎMM)

Основные показатели деятельности малых и средних предприятий (МСП)

| | Total ÎMM <i>Всего МСП</i> | Din care: <i>Из них:</i> | | |
|---|-------------------------------|---|--|--|
| | | cu numărul de salariați pînă la 9 persoane <i>с численностью работников до 9 человек</i> | cu numărul de salariați de la 10 pînă la 49 persoane <i>с численностью работников от 10 до 49 человек</i> | cu numărul de salariați de la 50 pînă la 250 persoane <i>с численностью работников от 50 до 250 человек</i> |
| A | 1 | 2 | 3 | 3 |
| Numărul de întreprinderi <i>Количество предприятий</i> | 27572 | 20430 | 5715 | 1427 |
| Cifra de afaceri (venituri din vânzări), mil. lei <i>Оборот (доходы от продаж), млн. лей</i> | 118047,9 | 29506,5 | 43753,0 | 44788,4 |
| Numărul mediu anual de salariați, persoane <i>Среднесписочная численность работников, человек</i> | 328657 | 68851 | 114367 | 145439 |
| Investiții brute (noi), mil. lei <i>Валовые инвестиции (новые), млн. лей</i> | 7457,8 | 1616,7 | 2814,1 | 3027,0 |
| Producție (lucrări și servicii), mil. lei <i>Произведенная продукция (работы и услуги), млн. лей</i> | 53353,2 | 10901,9 | 20835,6 | 21615,7 |
| Valoarea adăugată brută, mil. lei <i>Валовая добавленная стоимость, млн. лей</i> | 17722,0 | 3466,1 | 6641,5 | 7614,4 |
| Numărul de salariați în medie pe întreprindere, pers./întrep. <i>Среднесписочная численность работников в расчете на одно предприятие, человек/предпр.</i> | 11,9 | 3,4 | 20,1 | 101,9 |
| Cifra de afaceri realizată în medie pe întreprindere, mii lei/întrep. <i>Оборот в расчете на одно предприятие, млн.лей/предприятие</i> | 4281,4 | 1444,2 | 7655,8 | 31386,4 |
| Cifra de afaceri realizată în medie pe un salariat, mii lei/pers. <i>Оборот в расчете на одного работника, тыс.лей/человек</i> | 359,1 | 428,5 | 382,5 | 307,9 |
| Investiții în capital fix în % față de cifra de afaceri <i>Инвестиции в основной капитал в % к обороту</i> | 6,32 | 5,48 | 6,43 | 6,76 |

Ponderea întreprinderilor mici și mijlocii în total pe republică, pe tipuri de activități economice

Доля малых и средних предприятий в экономике республики, по видам деятельности

%

| | După numărul întreprinderilor <i>По количеству предприятий</i> | După cifra de afaceri (venituri din vânzări) <i>По обороту (доходы от продаж)</i> | După numărul mediu de salariați <i>По численности работающих</i> |
|---|---|--|---|
| A | 1 | 2 | 3 |
| Total Всего | 99,1 | 70,5 | 68,3 |
| Agricultură; economia vânătoriei și silvicultură A (01-02) <i>Сельское хозяйство, охота и лесоводство</i> | 96,4 | 70,5 | 70,3 |
| Pescuitul, piscicultura B (05) <i>Рыболовство, рыбоводство</i> | 100,0 | 100,0 | 100,0 |
| Industria extractivă C (14) <i>Горнодобывающая промышленность</i> | 100,0 | 100,0 | 100,0 |
| Industria prelucrătoare D (15-37) <i>Обрабатывающая промышленность</i> | 97,4 | 50,3 | 55,8 |
| Energie electrică și termică, gaze și apă E (40-41) <i>Электро- и теплоэнергия, газ и водоснабжение</i> | 87,9 | 52,1 | 26,7 |
| Construcții F (45) <i>Строительство</i> | 99,3 | 86,6 | 84,6 |
| Comerț cu ridicata și cu amănuntul G (50-52) <i>Оптовая и розничная торговля</i> | 99,8 | 83,6 | 87,4 |
| Hoteluri și restaurante H (55) <i>Гостиницы и рестораны</i> | 99,9 | 88,6 | 89,9 |
| Transporturi și comunicații I (60-64) <i>Транспорт и связь</i> | 99,1 | 46,6 | 41,1 |
| Tranzacții imobiliare, închirieri și activități de servicii prestate întreprinderilor K (70-74) <i>Операции с недвижимым имуществом, аренда и услуги предприятиям.</i> | 99,7 | 88,9 | 82,6 |
| Alte activități de servicii colective, sociale și personale <i>Прочие коммунальные, социальные и персональные услуги</i> O (90-93) | 99,4 | 87,1 | 85,5 |

**Ponderea întreprinderilor cu numărul de salariați
pînă la 49 persoane în total pe republică, pe tipuri de activități economice**

*Доля предприятий с численностью работников
до 49 человек в экономике республики, по видам деятельности*

%

| | După numărul întreprinderilor <i>По количеству предприятий</i> | După cifra de afaceri (venituri din vânzări) <i>По обороту (доходы от продаж)</i> | După numărul mediu de salariați <i>По численности работающих</i> |
|--|--|--|--|
| A | 1 | 2 | 3 |
| Total Всего | 93,98 | 43,77 | 38,06 |
| Agricultură; economia vînătăului și silvicultură A (01-02) <i>Сельское хозяйство, охота и лесоводство</i> | 74,70 | 26,75 | 21,15 |
| Pescuitul, piscicultura B (05) <i>Рыболовство, рыбоводство</i> | 96,28 | 67,69 | 70,77 |
| Industria extractivă C (14) <i>Горнодобывающая промышленность</i> | 71,60 | 13,50 | 20,45 |
| Industria prelucrătoare D (15-37) <i>Обрабатывающая промышленность</i> | 88,93 | 26,84 | 26,40 |
| Energie electrică și termică, gaze și apă E (40-41) <i>Электро- и теплоэнергия, газ и водоснабжение</i> | 65,02 | 8,07 | 5,94 |
| Construcții F (45) <i>Строительство</i> | 91,33 | 52,11 | 48,37 |
| Comerț cu ridicata și cu amănuntul G (50-52) <i>Оптовая и розничная торговля</i> | 97,67 | 59,46 | 64,38 |
| Hoteluri și restaurante H (55) <i>Гостиницы и рестораны</i> | 96,74 | 47,98 | 60,92 |
| Transporturi și comunicații I (60-64) <i>Транспорт и связь</i> | 94,20 | 34,48 | 24,50 |
| Tranzacții imobiliare, închirieri și activități de servicii prestate întreprinderilor K (70-74) <i>Операции с недвижимым имуществом, аренда и услуги предприятиям.</i> | 96,83 | 64,30 | 52,82 |
| Alte activități de servicii colective, sociale și personale <i>Прочие коммунальные, социальные и персональные услуги O (90-93)</i> | 92,19 | 38,71 | 43,92 |

**Structura indicatorilor principali pe întreprinderile mici și mijlocii,
pe tipuri de activități economice**
*Структура основных показателей по малым и средним предприятиям,
по видам деятельности*

%

| A | După numărul întreprinderilor <i>По количеству предприятий</i> | După cifra de afaceri (venituri din vânzări) <i>По обороту (доходы от продаж)</i> | După numărul mediu de salariați <i>По численности работающих</i> |
|--|--|--|--|
| A | 1 | 2 | 3 |
| Total Всего | 100,0 | 100,0 | 100,0 |
| Agricultură; economia vânătorului și silvicultură A (01-02) <i>Сельское хозяйство, охота и лесоводство</i> | 5,54 | 3,22 | 15,92 |
| Pescuitul, piscicultura B (05) <i>Рыболовство, рыбоводство</i> | 0,20 | 0,02 | 0,20 |
| Industria extractivă C (14) <i>Горнодобывающая промышленность</i> | 0,28 | 0,53 | 1,02 |
| Industria prelucrătoare D (15-37) <i>Обрабатывающая промышленность</i> | 13,15 | 11,87 | 19,97 |
| Energie electrică și termică, gaze și apă E (40-41) <i>Электро- и теплоэнергия, газ и водоснабжение</i> | 0,45 | 8,40 | 1,50 |
| Construcții F (45) <i>Строительство</i> | 6,41 | 7,49 | 9,24 |
| Comerț cu ridicata și cu amănuntul G (50-52) <i>Оптовая и розничная торговля</i> | 44,08 | 55,11 | 26,95 |
| Hoteluri și restaurante H (55) <i>Гостиницы и рестораны</i> | 3,56 | 0,94 | 3,38 |
| Transporturi și comunicații I (60-64) <i>Транспорт и связь</i> | 7,68 | 7,03 | 7,49 |
| Tranzacții imobiliare, închirieri și activități de servicii prestate întreprinderilor K (70-74) <i>Операции с недвижимым имуществом, аренда и услуги предприятий.</i> | 14,83 | 4,33 | 10,33 |
| Alte activități <i>Другая деятельность</i> | 3,82 | 1,06 | 4,0 |

**Structura indicatorilor principali pe întreprinderile cu numărul de salariați
pînă la 49 persoane, pe tipuri de activități economice**
*Структура основных показателей по предприятиям с численностью работников
до 49 человек, по видам деятельности*

%

| | După numărul întreprinderilor <i>По количеству предприятий</i> | După cifra de afaceri (venituri din vânzări) <i>По обороту (доходы от продаж)</i> | După numărul mediu de salariați <i>По численности работающих</i> |
|--|--|--|--|
| A | 1 | 2 | 3 |
| Total | 100,0 | 100,0 | 100,0 |
| <i>Всего</i> | | | |
| Agricultură; economia vînătăului și silvicultură A (01-02) <i>Сельское хозяйство, охота и лесоводство</i> | 4,52 | 1,97 | 8,60 |
| Pescuitul, piscicultura B (05) <i>Рыболовство, рыбоводство</i> | 0,20 | 0,02 | 0,25 |
| Industria extractivă C (14) <i>Горнодобывающая промышленность</i> | 0,21 | 0,12 | 0,37 |
| Industria prelucrătoare D (15-37) <i>Обрабатывающая промышленность</i> | 12,66 | 10,21 | 16,98 |
| Energie electrică și termică, gaze și apă E (40-41) <i>Электро- и теплоэнергия, газ и водоснабжение</i> | 0,35 | 2,10 | 0,60 |
| Construcții F (45) <i>Строительство</i> | 6,22 | 7,27 | 9,47 |
| Comerț cu ridicata și cu amănuntul G (50-52) <i>Оптовая и розничная торговля</i> | 45,50 | 63,17 | 35,60 |
| Hoteluri și restaurante H (55) <i>Гостиницы и рестораны</i> | 3,63 | 0,82 | 4,11 |
| Transporturi și comunicații I (60-64) <i>Транспорт и связь</i> | 7,7 | 8,38 | 8,01 |
| Tranzacții imobiliare, închirieri și activități de servicii prestate întreprinderilor K (70-74) <i>Операции с недвижимым имуществом, аренда и услуги предприятиям.</i> | 15,18 | 5,04 | 11,85 |
| Alte activități <i>Другая деятельность</i> | 3,82 | 0,90 | 4,16 |

**Structura indicatorilor principali pe întreprinderile cu numărul de salariați
pînă la 9 persoane, pe tipuri de activități economice**
*Структура основных показателей по предприятиям с численностью работников
до 9 человек, по видам деятельности*

%

| | După numărul întreprinderilor <i>По количеству предприятий</i> | După cifra de afaceri (venituri din vânzări) <i>По обороту (доходы от продаж)</i> | După numărul mediu de salariați <i>По численности работающих</i> |
|--|--|--|--|
| A | 1 | 2 | 3 |
| Total <i>Всего</i> | 100,0 | 100,0 | 100,0 |
| Agricultură; economia vînatului și silvicultură A (01-02) <i>Сельское хозяйство, охота и лесоводство</i> | 3,07 | 0,94 | 3,55 |
| Pescuitul, piscicultura B (05) <i>Рыболовство, рыбоводство</i> | 0,18 | 0,02 | 0,16 |
| Industria extractivă C (14) <i>Горнодобывающая промышленность</i> | 0,15 | 0,06 | 0,21 |
| Industria prelucrătoare D (15-37) <i>Обрабатывающая промышленность</i> | 10,99 | 5,28 | 12,70 |
| Energie electrică și termică, gaze și apă E (40-41) <i>Электро- и теплоэнергия, газ и водоснабжение</i> | 0,27 | 0,07 | 0,34 |
| Construcții F (45) <i>Строительство</i> | 4,71 | 5,69 | 5,64 |
| Comerț cu ridicata și cu amănuntul G (50-52) <i>Оптовая и розничная торговля</i> | 49,55 | 72,43 | 46,47 |
| Hoteluri și restaurante H (55) <i>Гостиницы и рестораны</i> | 3,41 | 0,68 | 3,82 |
| Transporturi și comunicații I (60-64) <i>Транспорт и связь</i> | 7,56 | 8,68 | 7,79 |
| Tranzacții imobiliare, închirieri și activități de servicii prestate întreprinderilor K (70-74) <i>Операции с недвижимым имуществом, аренда и услуги предприятий.</i> | 16,47 | 5,62 | 15,27 |
| Alte activități <i>Другая деятельность</i> | 3,64 | 0,53 | 4,05 |

Cifra de afaceri (venituri din vânzări) realizată de întreprinderile mici și mijlocii, pe tipuri de activități

Оборот (доходы от продаж) малых и средних предприятий, по видам деятельности

| | Întreprinderile mici și mijlocii (ÎMM) <i>Малые и средние предприятия (МСП)</i> | | Întreprinderile cu nu-mărul de salariați pînă la 49 persoane <i>Предприятия с численностью работников до 49 человек</i> | | |
|---|--|---------------|--|--------------|---|
| | Cifra de afaceri, mil. lei <i>Оборот, млн.лей</i> | % | Cifra de afaceri, mil. lei <i>Оборот, млн.лей</i> | % | |
| Total | 118047.9 | 100.00 | 73259.5 | 100.0 | Всего |
| din care: | | | | | <i>в том числе:</i> |
| Agricultură | 3801.2 | 3.2 | 1442.8 | 2.0 | <i>Сельское хозяйство</i> |
| Industria prelucrătoare | 14017.2 | 11.9 | 7477.5 | 10.2 | <i>Обработывающая промышленность</i> |
| Energie electrică și termică, gaze și apă | 9917.6 | 8.4 | 1537.9 | 2.1 | <i>Электро и теплоэнергия, газ и водоснабжение</i> |
| Construcții | 8847.5 | 7.5 | 5323.4 | 7.3 | <i>Строительство</i> |
| Comerț | 65036.2 | 55.1 | 46277.3 | 63.2 | <i>Торговля</i> |
| Transporturi și comunicații | 8293.8 | 7.0 | 6136.2 | 8.4 | <i>Транспорт и связь</i> |
| Tranzacții imobiliare, închirieri și activități de servicii prestate întreprinderilor | 5105.7 | 4.3 | 3694.7 | 5.0 | <i>Операции с недвижимым имуществом, аренда и услуги предприятиям</i> |
| Alte activități | 3028.7 | 2.6 | 1369.7 | 1.9 | <i>Другая деятельность</i> |

Cifra de afaceri (venituri din vânzări) realizată de întreprinderile mici și mijlocii, pe tipuri de activități (în %)

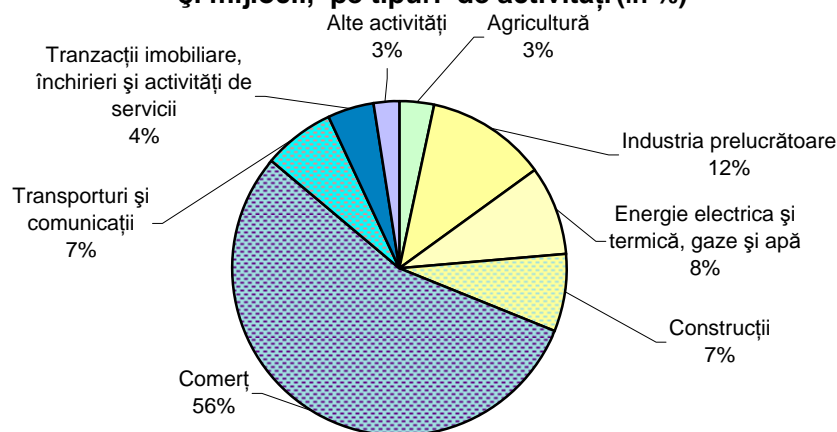

**Cifra de afaceri realizată de întreprinderile mici și mijlocii,
pe forme de proprietate**

Оборот малых и средних предприятий , по формам собственности

| | Întreprinderile mici și mijlocii (ÎMM) <i>Малые и средние предприятия (МСП)</i> | | Întreprinderile cu nu-mărul de salariați pînă la 49 persoane <i>Предприятия с численностью работников до 49 человек</i> | | |
|--------------------------|--|-------|--|-------|--|
| | Cifra de afaceri, mil. lei <i>Оборот, млн.лей</i> | % | Cifra de afaceri, mil. lei <i>Оборот, млн.лей</i> | % | |
| Total | 118047.9 | 100.0 | 73259.5 | 100.0 | Всего |
| din care: | | | | | <i>в том числе:</i> |
| Publică | 3819.5 | 3.2 | 1981.3 | 2.7 | <i>Публичная</i> |
| Privată | 85950.8 | 72.8 | 61060.8 | 83.3 | <i>Частная</i> |
| Mixtă (publică+privată) | 1012.6 | 0.9 | 298.8 | 0.4 | <i>Смешанная (публичная+частная)</i> |
| A întreprinderilor mixte | 19548.4 | 16.6 | 5336.2 | 7.3 | <i>Совместных предприятий</i> |
| Străină | 7716.7 | 6.5 | 4582.4 | 6.3 | <i>Иностранная</i> |

**Structura cifrei de afaceri în ÎMM pe forme de proprietate
(în %)**

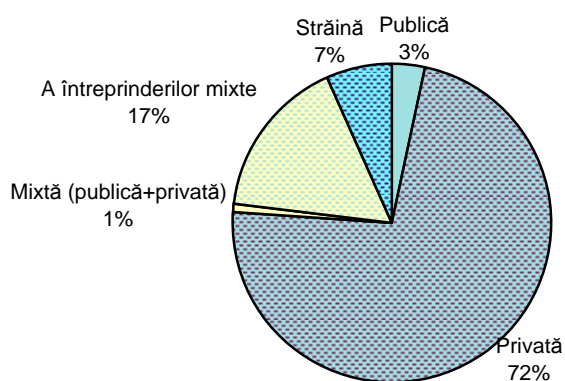

Cifra de afaceri (venituri din vânzări) pe un salariat, realizată de întreprinderile mici și mijlocii, pe forme de proprietate

Оборот (доходы от продаж) на одного работника по малым и средним предприятиям, по формам собственности

| | Numărul mediu de salariați, persoane <i>Среднесписочная численность, человек</i> | Cifra de afaceri, mil. lei <i>Оборот, млн. лей</i> | Cifra de afaceri pe un salariat, mii. lei <i>Оборот на одного работника, тыс. лей</i> | |
|--------------------------|---|---|--|--------------------------------------|
| Total | 328657 | 118047.9 | 359.18 | Всего |
| din care: | | | | <i>в том числе:</i> |
| Publică | 23877 | 3919.5 | 164.15 | <i>Публичная</i> |
| Privată | 259763 | 85950.8 | 330.88 | <i>Частная</i> |
| Mixtă (publică+privată) | 7823 | 1012.6 | 129.44 | <i>Смешанная (публичная+частная)</i> |
| A întreprinderilor mixte | 21964 | 19548.4 | 890.02 | <i>Совместных предприятий</i> |
| Străină | 15228 | 7716.7 | 506.74 | <i>Иностранная</i> |

Cifra de afaceri pe salariat în IMM, pe forme de proprietate (mii lei)

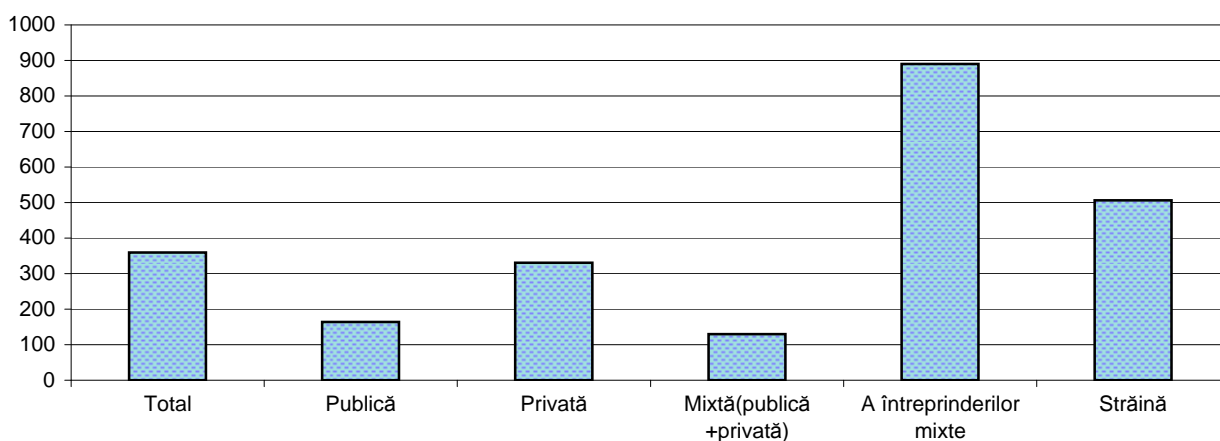

Cifra de afaceri pe un salariat, realizată de întreprinderile cu numărul de salariați pînă la 49 persoane, pe forme de proprietate

Оборот на одного работника по предприятиям с численностью работников до 49 человек, по формам собственности

| | Numărul mediu de salariați, persoane <i>Среднесписочная численность, человек</i> | Cifra de afaceri, mil. lei <i>Оборот, млн. лей</i> | Cifra de afaceri pe un salariat, <i>Оборот на одного работника, тыс. лей</i> | |
|--------------------------|---|---|---|--------------------------------------|
| Total | 183218 | 73259.5 | 399.85 | <i>Всего</i> |
| din care: | | | | <i>в том числе:</i> |
| Publică | 6351 | 1981.3 | 311.97 | <i>Публичная</i> |
| Privată | 160212 | 61060.8 | 381.13 | <i>Частная</i> |
| Mixtă (publică+privată) | 2970 | 298.8 | 100.61 | <i>Смешанная (публичная+частная)</i> |
| A întreprinderilor mixte | 7685 | 5336.2 | 694.37 | <i>Совместных предприятий</i> |
| Străină | 5998 | 4582.4 | 763.99 | <i>Иностранная</i> |

Cifra de afaceri pe un salariat, pe forme de proprietate (mii lei)

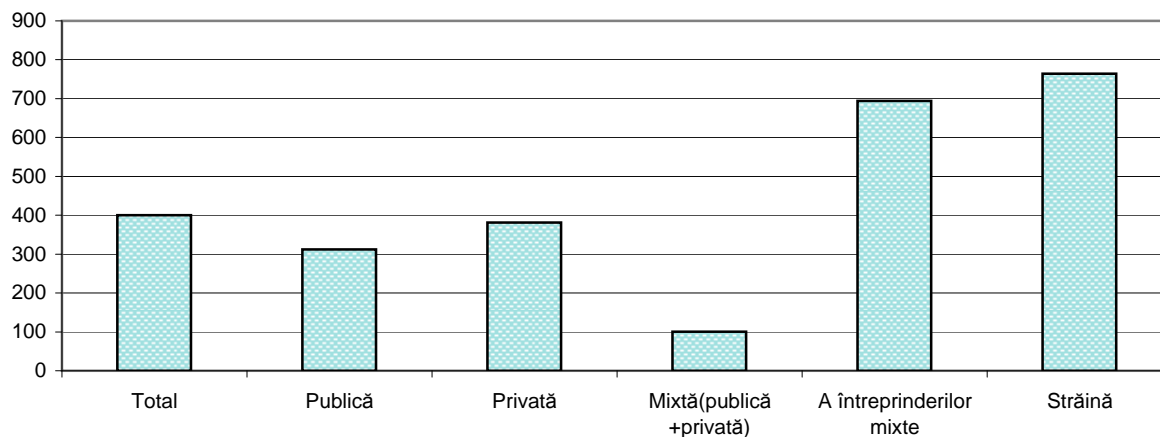

Investiții brute în active materiale pe termen lung
Валовые инвестиции в долгосрочные материальные активы

Structura investițiilor brute în active materiale, în întreprinderile mici și mijlocii

Структура валовых инвестиций в материальные активы по малым и средним предприятиям

| | Întreprinderile mici și mijlocii (ИММ) <i>Малые и средние предприятия (МСП)</i> | | | Întreprinderile cu numărul de salariați pînă la 49 persoane <i>Предприятия с численностью работников до 49 человек</i> | | |
|--|--|--------------------|---|---|--------------|--|
| | mil. lei <i>лей</i> | млн. <i>лей</i> | % | mil. lei <i>млн. лей</i> | % | |
| Total | 7457.8 | 100.0 | | 4430.8 | 100.0 | Всего |
| din care: lucrări de construcții - montaj | 2950.1 | 39.6 | | 1763.4 | 39.8 | <i>в том числе: строительно-монтажные работы</i> |

Ponderea investițiilor brute în active materiale, conform taliei întreprinderilor (în %)

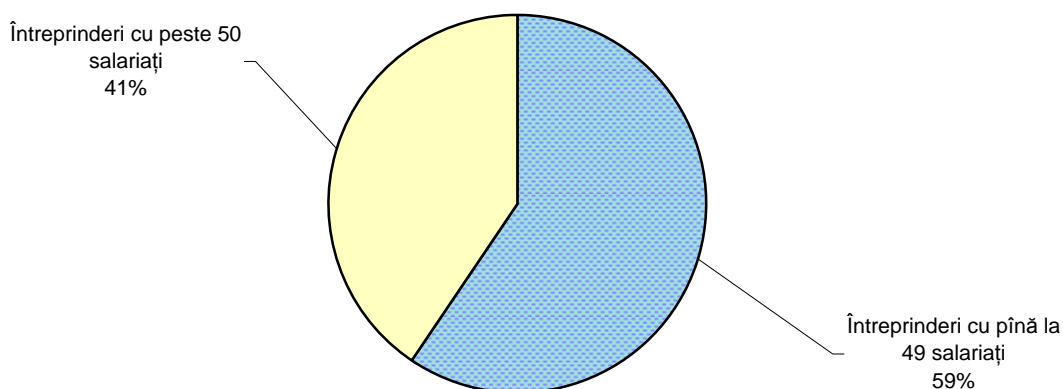

Investiții brute în active materiale, în întreprinderile mici și mijlocii, pe tipuri de activități și forme de proprietate

Валовые инвестиции в долгосрочные материальные активы по малым и средним предприятиям, по видам деятельности и формам собственности

mil. lei

млн. лей

| | Total | Pe forme de proprietate: | | | | | Straina |
|---|---------------|--------------------------|--------------------------------|---------------------------|---------------------------------------|--------------|--|
| | | По формам собственности: | | | | | |
| | | Publica | Privata | Mixta (publică + privată) | A întreprinderilor mixte (RM+străină) | Straina | |
| Всего | Публичная | Частная | Смешанная (публичная + частая) | Совместных предприятий | Иностранная | | |
| Total | 7457.8 | 265.6 | 4885.6 | 23.8 | 1648.0 | 634.8 | Всего |
| din care: | | | | | | | <i>в том числе:</i> |
| Agricultură | 479.4 | 8.8 | 452.9 | 0.4 | 12.3 | 5.0 | <i>Сельское хозяйство</i> |
| Industria prelucratoare | 1213.0 | 9.2 | 838.1 | 3.5 | 271.2 | 91.0 | <i>Перерабатывающая промышленность</i> |
| Energie electrică și termică, gaze și apă | 65.6 | 7.4 | 22.5 | | 34.1 | 1.6 | <i>Электро и теплоэнергия, газ и водоснабжение</i> |
| Constructii | 895.0 | 0.6 | 658.6 | 4.7 | 103.8 | 127.3 | <i>Строительство</i> |
| Comert | 2342.7 | 0.9 | 1455.3 | 0.8 | 722.4 | 163.3 | <i>Торговля</i> |
| Transporturi și comunicații | 936.6 | 89.9 | 679.9 | 4.4 | Operații с не | 1.8 | <i>Транспорт и связь</i> |
| Tranzacții imobiliare, închirieri și activități de servicii prestate întreprinderilor | 1184.8 | 123.0 | 558.6 | 2.9 | 280.8 | 219.5 | <i>Операции с недвижимым имуществом, аренда и услуги предприятиям.</i> |
| Alte activități | 340.7 | 25.8 | 219.7 | 7.1 | 62.8 | 25.3 | <i>Другая деятельность</i> |

Structura investițiilor brute în active materiale pe termen lung, pe forme de proprietate (în %)

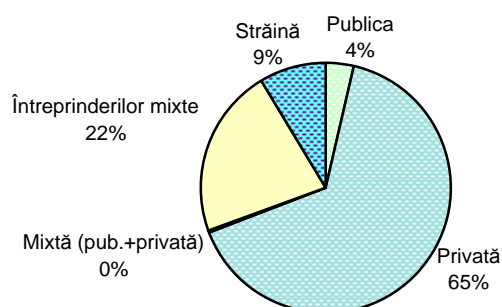

Investiții brute în active materiale, în întreprinderile cu numărul de salariați pînă la 49 persoane, pe tipuri de activități și forme de proprietate

численностью работников до 49 человек, по видам деятельности и формам собственности

mil. lei

млн. лей

| | Total | Pe forme de proprietate: | | | | | |
|---|------------------|--------------------------|---------------|--|--|--------------|--|
| | | По формам собственности: | | | | | |
| | | Publica | Privata | Mixta (publică + privată) <i>Смешанная (публичная + частая)</i> | A întreprinderilor mixte (RM+străină) <i>Совместных предприятий</i> | Straina | |
| <i>Всего</i> | <i>Публичная</i> | <i>Частная</i> | | | <i>Иностранная</i> | | |
| Total | 4430.8 | 80.1 | 3150.2 | 3.3 | 881.3 | 315.9 | Всего |
| din care: | | | | | | | <i>в том числе:</i> |
| Agricultură | 211.1 | 2.9 | 203.7 | 0.1 | 3.8 | 0.6 | <i>Сельское хозяйство</i> |
| Industria prelucratoare | 547.3 | 3.3 | 437.4 | 0.5 | 54.6 | 51.5 | <i>Перерабатывающая промышленность</i> |
| Energie electrică și termică, gaze și apă | 5.4 | 2.8 | 1.1 | | | 1.5 | <i>Электро и теплоэнергия, газ и водоснабжение</i> |
| Constructii | 365.7 | 0.2 | 305.8 | 0.7 | 45.6 | 13.4 | <i>Строительство</i> |
| Comert | 1610.9 | 0.6 | 1030.2 | 0.3 | 546.1 | 33.7 | <i>Торговля</i> |
| Transporturi și comunicații | 584.9 | 0.1 | 555.8 | 1.6 | 25.6 | 1.8 | <i>Транспорт и связь</i> |
| Tranzacții imobiliare, închirieri și activități de servicii prestate întreprinderilor | 925.4 | 55.0 | 492.4 | 0.0 | Операции с | 211.5 | <i>Операции с недвижимым имуществом, аренда и услуги предприятиям.</i> |
| Alte activități | 180.1 | 15.2 | 123.8 | 0.1 | 39.1 | 1.9 | <i>Другая деятельность</i> |

Structura investițiilor brute în active materiale pe termen lung, pe forme de proprietate (în %)

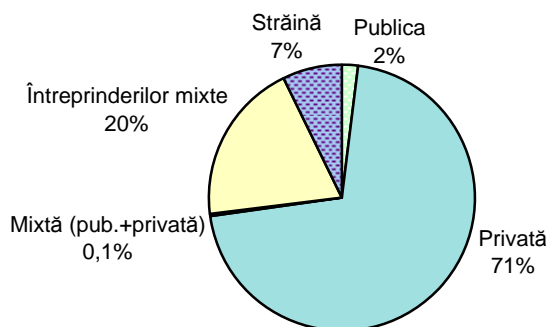

Agricultura
Сельское хозяйство

Indicatori principali pe întreprinderile mici și mijlocii

Основные показатели малых и средних предприятий

| | Unitatea de măsură | Total Всего | din care: întreprinderile până la 49 salariați из них: предприятия с численностью до 49 работников | Единица измерения | |
|---|--------------------|----------------|--|----------------------|---|
| Numărul de unități | unități | 1527 | 1183 | единицы | Число предприятий |
| | % | 100.0 | 77.5 | % | Среднесписочная численность работников |
| Numărul mediu de salariați | persoane | 52335 | 15749 | человек | |
| | % | 100.0 | 30.1 | % | |
| Cifra de afaceri | mil. lei | 3801.2 | 1442.8 | млн. лей | Оборот |
| | % | 100.0 | 38.0 | % | |
| Cifra de afaceri la un salariat | mii lei | 72.6 | 91.6 | тыс. лей | Оборот на одного работника |
| | | | | | |
| Venituri din vânzarea produselor | mil. lei | 3328.5 | 1203.2 | млн. лей | Доход от реализации продукции |
| | % | 100.0 | 36.1 | % | |
| Venituri din vânzarea produselor /cifra de afaceri | % | 87.6 | 83.4 | % | Доход от реализации продукции / Оборот |
| | | | | | |
| Investiții brute în active materiale | mil. lei | 479.4 | 211.1 | млн. лей | Валовые инвестиции в материальные активы |
| | % | 100.0 | 44.0 | % | |
| Investiții brute în active materiale la un salariat | mii lei | 9.2 | 13.4 | тыс.лей | Валовые инвестиции в материальные активы на одного работника |
| | | | | | |
| Investiții brute în active materiale / cifra de afaceri | % | 12.6 | 14.6 | % | Валовые инвестиции в материальные активы / Оборот |
| | | | | | |

Tabelul 97

Gradul de concentrare a întreprinderilor mici și mijlocii în agricultură
Уровень концентрации малых и средних предприятий в сельском хозяйстве

| Numărul întreprinderilor, unități <i>Число предприятий, единицы</i> | Numărul mediu de salariați, persoane <i>Среднесписочная численность работников, человек</i> | Cifra de afaceri, mil. lei <i>Оборот, млн. лей</i> | În % față de totalul numărului mediu de salariați <i>В % ко всей среднесписочной численности работников</i> | | În % față de totalul cifrei de afaceri <i>В % ко всему обороту</i> | |
|--|--|---|--|--------------------------------|---|--------------------------------|
| | | | primele 5 <i>первые 5</i> | primele 20 <i>первые 20</i> | primele 5 <i>первые 5</i> | primele 20 <i>первые 20</i> |
| 1527 | 52335 | 3801.2 | 1.34 | 4.74 | 7.15 | 17.38 |

Tabelul 98

Cifra de afaceri realizată de întreprinderile mici și mijlocii din agricultură, după proveniență

Оборот малых и средних предприятий в сельском хозяйстве, по происхождению

| | În % față de total <i>В % к всего</i> |
|---|--|
| Total, din care: <i>Всего оборот, в том числе:</i> | 100.00 |
| agricultură <i>сельское хозяйство</i> | 91.49 |
| industria prelucrătoare <i>обрабатывающая промышленность</i> | 1.13 |
| comerț <i>торговля</i> | 6.29 |
| transport și comunicații <i>транспорт и связь</i> | 0.48 |
| tranzacții imobiliare , închirieri și activități de servicii prestate întreprinderilor <i>операции с недвижимым имуществом, аренда и услуги предприятиям</i> | 0.39 |
| alte activități <i>другая деятельность</i> | 0.22 |

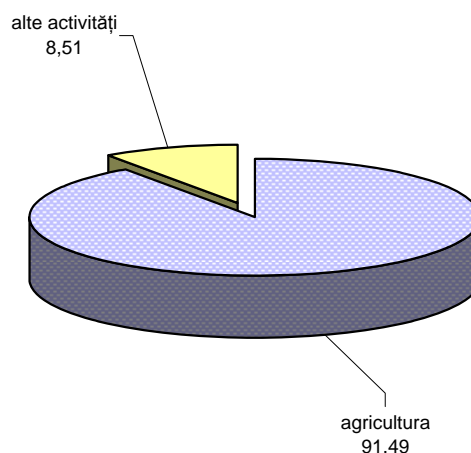

Industrie prelucrătoare
Перерабатывающая промышленность

Indicatorii principali pe întreprinderile mici și mijoci în industria prelucrătoare

Основные показатели малых и средних предприятий в перерабатывающей промышленности

| | Unitatea de măsură | Total <i>Всего</i> | din care: întreprinderile pînă la 49 salariați <i>из них:</i> предприятия с численностью до 49 работников | Единица измерения | |
|---|--------------------|-----------------------|---|----------------------|--|
| Numărul de unități | unități | 3627 | 3311 | единицы | Число предприятий |
| | % | 100.0 | 91.3 | % | |
| Numărul mediu de salariați | persoane | 65635 | 31079 | человек | Среднесписочная численность работников |
| | % | 100.0 | 47.4 | % | |
| Cifra de afaceri | mil. lei | 14017.2 | 7477.5 | млн. лей | Оборот |
| | % | 100.0 | 53.3 | % | |
| Cifra de afaceri la un salariat | mii lei | 213.6 | 240.6 | тыс. лей | Оборот на одного работника |
| | | | | | |
| Venituri din vînzarea produselor | mil. lei | 10939.1 | 5589.6 | млн. лей | Доход от реализации продукции |
| | % | 100.0 | 51.1 | % | |
| Venituri din vînzarea produselor /cifra de afaceri | % | 78.0 | 74.8 | % | Доход от реализации продукции / Оборот |
| | | | | | |
| Investiții brute în active materiale | mil. lei | 1213.0 | 547.3 | млн. лей | Валовые инвестиции в материальные активы |
| | % | 100.0 | 45.1 | % | |
| Investiții brute în active materiale la un salariat | mii lei | 18.5 | 17.6 | тыс.лей | Валовые инвестиции в материальные активы на одного работника |
| | | | | | |
| Investiții brute în active materiale / cifra de afaceri | % | 8.7 | 7.3 | % | Валовые инвестиции в материальные активы / Оборот |
| | | | | | |

**Structura indicatorilor principali în industria prelucrătoare
(în %)**

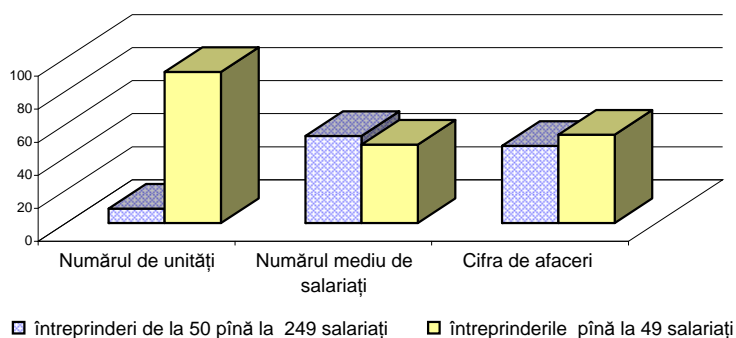

Tabelul 100

Indicatorii principali pe întreprinderile mici și mijlocii în industria prelucrătoare, pe forme de proprietate

Основные показатели малых и средних предприятий в перерабатывающей промышленности, по формам собственности

| | Numărul întreprinderilor <i>Количество предприятий</i> | | Cifra de afaceri <i>Оборот</i> | | Numărul mediu de salariați <i>Среднесписочная численность работников</i> | | |
|--|---|--------------|-----------------------------------|--------------|---|--------------|--|
| | unități <i>в единицы</i> | % | mil. lei <i>млн. лей</i> | % | persoane <i>человек</i> | % | |
| Total din care: | 3627 | 100.0 | 14017.2 | 100.0 | 65635 | 100.0 | Всего в том числе: |
| Proprietatea publică | 78 | 2.2 | 410.9 | 2.9 | 2817 | 4.3 | <i>Публичная собственность</i> |
| Proprietatea privată | 3182 | 87.7 | 9889.7 | 70.6 | 46253 | 70.5 | <i>Частная собственность</i> |
| Proprietatea mixtă (publică+privată) | 47 | 1.3 | 202.7 | 1.4 | 2101 | 3.2 | <i>Смешанная собственность (публичная+ частная)</i> |
| Proprietatea străină | 117 | 3.2 | 1671.7 | 11.9 | 6610 | 10.1 | <i>Иностранная собственность</i> |
| Proprietatea întreprinderilor mixte (RM+străină) | 204 | 5.6 | 1842.2 | 13.1 | 7855 | 12.0 | <i>Собственность совместных предприятий (RM+иностранная)</i> |

Indicatorii principali în industria prelucrătoare, pe forme de proprietate, în %

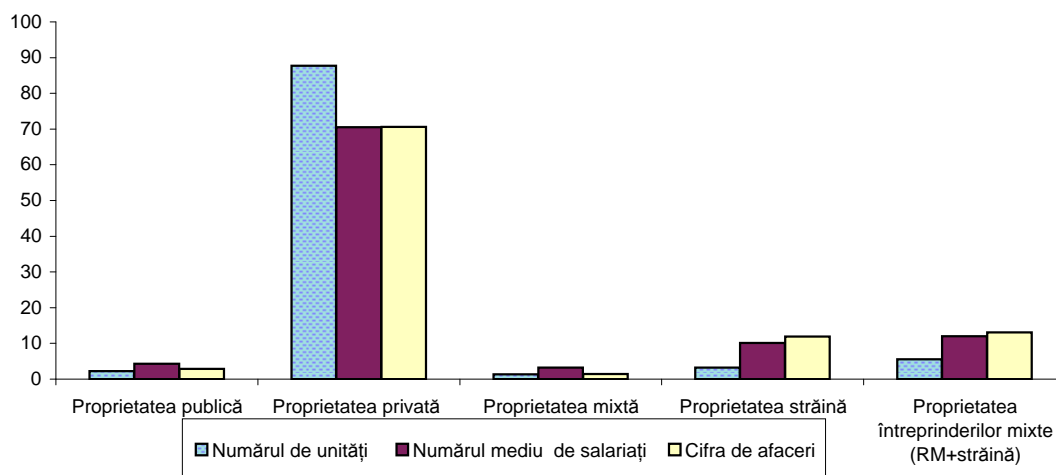

Indicatorii principali realizați de întreprinderile cu numărul mediu de salariați pînă la 49 persoane în industria prelucrătoare , pe forme de proprietate

Основные показатели предприятий со среднесписочной численностью работников до 49 человек в перерабатывающей промышленности, по формам собственности

| | Numărul întreprinderilor <i>Количество предприятий</i> | | Cifra de afaceri <i>Оборот</i> | | Numărul mediu de salariați <i>Среднесписочная численность работников</i> | | |
|--|---|--------------|-----------------------------------|--------------|---|--------------|--|
| | unități <i>единицы</i> | % | mil. lei <i>млн. лей</i> | % | persoane <i>человек</i> | % | |
| Total | 3311 | 100.0 | 7477.5 | 100.0 | 31079 | 100.0 | Всего |
| din care: | | | | | | | <i>в том числе:</i> |
| Proprietatea publică | 65 | 2.0 | 80.1 | 1.1 | 736 | 2.4 | <i>Публичная собственность</i> |
| Proprietatea privată | 2986 | 90.2 | 5908.8 | 79.0 | 26606 | 85.6 | <i>Частная собственность</i> |
| Proprietatea mixtă (publică+privată) | 32 | 1.0 | 30.8 | 0.4 | 565 | 1.8 | <i>Смешанная собственность (публичная+частная)</i> |
| Proprietatea străină | 72 | 2.2 | 844.0 | 11.3 | 1156.0 | 3.7 | <i>Иностранная собственность</i> |
| Proprietatea întreprinderilor mixte (RM+străină) | 156 | 4.7 | 613.8 | 8.2 | 2016 | 6.5 | <i>Собственность совместных предприятий (РМ+иностранная)</i> |

Indicatorii principali în industrie pe forme de proprietate (în %)

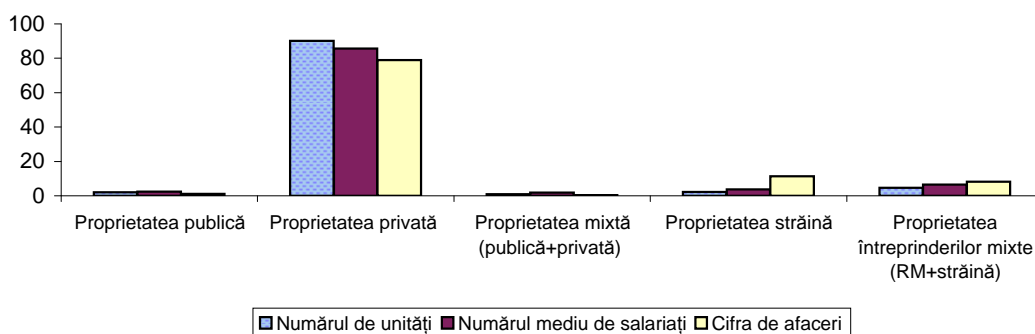

Gradul de concentrare al întreprinderilor mici și mijlocii în industria prelucrătoare

Уровень концентрации малых и средних предприятий в обрабатывающей промышленности

| Numărul întreprinderilor, unități <i>Число предприятий, единицы</i> | Numărul mediu de salariați, persoane <i>Среднесписочная численность работников, человек</i> | Cifra de afaceri, mil. lei <i>Оборот, млн. лей</i> | În % față de totalul numărului mediu de salariați <i>В % ко всей среднесписочной численности работников</i> | | În % față de totalul cifrei de afaceri <i>В % ко всему обороту</i> | |
|--|--|---|--|--|---|--|
| | | | primele 5 întreprinderi <i>первые 5 предприятия</i> | primele 20 întreprinderi <i>первые 20 предприятия</i> | primele 5 întreprinderi <i>первые 5 предприятия</i> | primele 20 întreprinderi <i>первые 20 предприятия</i> |
| 3627 | 65635 | 14017.2 | 0.99 | 3.86 | 7.37 | 15.87 |

Cifra de afaceri realizată de întreprinderile mici și mijlocii în industria prelucrătoare, după proveniență

Оборот малых и средних предприятий обрабатывающей промышленности по происхождению

| | În % față de total <i>В % к всего</i> |
|---|--|
| Total, din care: <i>Всего оборот, в том числе:</i> | 100.00 |
| agricultură <i>сельское хозяйство</i> | 0.28 |
| industria prelucrătoare обрабатывающая промышленность | 83.67 |
| construcții <i>строительство</i> | 0.31 |
| comerț <i>торговля</i> | 13.60 |
| hoteluri și restaurante <i>гостиницы и рестораны</i> | 0.20 |
| transport și comunicații <i>транспорт и связь</i> | 0.59 |
| tranzacții imobiliare, închirieri și activități de servicii prestate întreprinderilor <i>операции с недвижимым имуществом, аренда и услуги предприятиям</i> | 1.31 |
| alte activități <i>другая деятельность</i> | 0.04 |

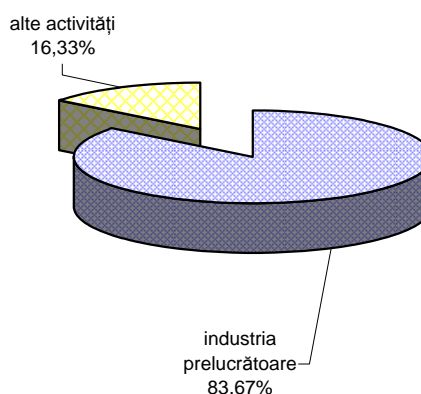

Indicatorii principali realizați de întreprinderile mici și mijlocii în industria prelucrătoare, pe tipuri de activități

Основные показатели малых и средних предприятий обрабатывающей промышленности, по видам деятельности

| | Numărul întreprinderilor <i>Количество предприятий</i> | | Cifra de afaceri <i>Оборот</i> | | Numărul mediu de salariați <i>Среднесписочная численность</i> | | |
|---|---|--------------|-----------------------------------|--------------|--|--------------|---|
| | unități <i>единицы</i> | % | mil. lei <i>млн. лей</i> | % | persoane, <i>человек</i> | % | |
| Total | 3627 | 100.0 | 14017.2 | 100.0 | 65635 | 100.0 | Всего |
| inclusiv: | | | | | | | <i>в том числе:</i> |
| Industria alimentară și a băuturilor(15) | 946 | 26.1 | 5498.6 | 39.2 | 22265 | 33.9 | <i>Производство пищевых продуктов и напитков</i> |
| Fabricarea produselor de tutun(16) | 18 | 0.5 | 119 | 0.8 | 598 | 0.9 | <i>Производство табачных изделий</i> |
| Fabricarea produselor textile (17) | 112 | 3.1 | 134.3 | 1.0 | 1640 | 2.5 | <i>Производство текстильных изделий</i> |
| Fabricarea articolelor de îmbrăcăminte, prepararea și vopsirea blănurilor(18) | 238 | 6.6 | 496.0 | 3.5 | 8150 | 12.4 | <i>Производство одежды, выделка и крашение меха</i> |
| Producția de piei, de articole din piele și fabricarea încălțăminteii (19) | 52 | 1.4 | 191.2 | 1.4 | 2358 | 3.6 | <i>Производство кожи, изделий из кожи и производство обуви</i> |
| Prelucrarea lemnului și prelucrarea articolelor din lemn (20) | 229 | 6.3 | 247.9 | 1.8 | 1709 | 2.6 | <i>Производство древесины и деревянных изделий</i> |
| Fabricarea hârtiei și a cartonului(21) | 56 | 1.5 | 477.6 | 3.4 | 1083 | 1.7 | <i>Производство бумаги и картона</i> |
| Edituri, poligrafie (22) | 398 | 11.0 | 905.6 | 6.5 | 3835 | 5.8 | <i>Издательское дело, полиграфическая промышленность</i> |
| Industria chimică (24) | 85 | 2.3 | 557.6 | 4.0 | 1751 | 2.7 | <i>Химическая промышленность</i> |
| Producția de articole din cauciuc și din material plastic(25) | 234 | 6.5 | 1042.4 | 7.4 | 3402 | 5.2 | <i>Производство резиновых и пластмассовых изделий</i> |
| Producția altor produse din minerale nemetalice(26) | 292 | 8.1 | 1309 | 9.3 | 4338 | 6.6 | <i>Производство прочих неметаллических минеральных продуктов</i> |
| Fabricarea produselor finite din metal, exclusiv producția de mașini și utilaje (28) | 359 | 9.9 | 1124.5 | 8.0 | 3930 | 6.0 | <i>Производство готовых металлических изделий, кроме производства машин и оборудования</i> |
| Fabricarea de mașini și echipamente(29) | 144 | 4.0 | 372.7 | 2.7 | 2928 | 4.5 | <i>Производство машин и оборудования</i> |
| Producția de mașini și aparate electrice (31) | 56 | 1.5 | 212.3 | 1.5 | 1396 | 2.1 | <i>Производство электрических машин и оборудования</i> |
| Producția de aparatură și instrumente medicale, de precizie, optice și producția de ceasuri(33) | 42 | 1.2 | 111 | 0.8 | 661 | 1.0 | <i>Производство медицинских приборов, точных и оптических инструментов, наручных и прочих часов</i> |
| Producția de mobilier și alte activități industriale(36) | 314 | 8.7 | 700.3 | 5.0 | 4237 | 6.5 | <i>Производство мебели и прочее промышленное производство</i> |
| Recuperarea deșeurilor și resturilor de materiale reciclabile(37) | 11 | 0.3 | 80.5 | 0.6 | 159 | 0.2 | <i>Вторичная переработка металлических отходов и лома</i> |

Indicatorii principali realizați de întreprinderile mici și mijlocii în industria alimentară și a băuturilor, pe tipuri de activități

Основные показатели малых и средних предприятий по производству пищевых продуктов и напитков по видам деятельности

| | Numărul întreprinderilor <i>Количество предприятий</i> | | Cifra de afaceri <i>Оборот</i> | | Numărul mediu de salariați, <i>Среднесписочная численность</i> | | |
|--|---|--------------|-----------------------------------|--------------|---|--------------|---|
| | unități <i>в единицы</i> | % | mil. lei <i>млн. лей</i> | % | persoane <i>человек</i> | % | |
| Total , din care: | 946 | 100.0 | 5498.6 | 100.0 | 22265 | 100.0 | Всего в том числе: |
| Producția, prelucrarea și conservarea cărnii și a produselor din carne (15.1) | 104 | 11.0 | 837.4 | 15.2 | 2437 | 10.9 | <i>Производство, переработка и консервирование мяса и мясных продуктов</i> |
| Prelucrarea și conservarea peștelui și a produselor din pește (15.2) | 12 | 1.3 | 146.7 | 2.7 | 380 | 1.7 | <i>Переработка и консервирование рыбы и рыбных продуктов</i> |
| Prelucrarea și conservarea fructelor și legumelor (15.3) | 86 | 9.1 | 387.6 | 7.0 | 2409 | 10.8 | <i>Переработка и консервирование фруктов и овощей</i> |
| Fabricarea uleiurilor și a grăsimilor vegetale și animale (15.4) | 69 | 7.3 | 88.9 | 1.6 | 300 | 1.3 | <i>Производство растительных и животных масел и жиров</i> |
| Fabricarea produselor lactate (15.5) | 26 | 2.7 | 285.1 | 5.2 | 1058 | 4.8 | <i>Производство молочных продуктов</i> |
| Fabricarea produselor de morărit, amidonului și a produselor din amidon (15.6) | 181 | 19.1 | 274.4 | 5.0 | 1414 | 6.4 | <i>Производство продуктов мукомольной промышленности, крахмалов и крахмальных продуктов</i> |
| Fabricarea nutrețurilor gata pentru animale (15.7) | 12 | 1.3 | 61.7 | 1.1 | 214 | 1.0 | <i>Производство готовых кормов для животных</i> |
| Fabricarea altor produse alimentare (15.8) | 277 | 29.3 | 1417.8 | 25.8 | 5564 | 25.0 | <i>Производство прочих пищевых продуктов</i> |
| Fabricarea băuturilor (15.9) | 180 | 19.0 | 1998.8 | 36.4 | 8488 | 38.1 | <i>Производство напитков</i> |

Indicatorii principali realizați de întreprinderile în industria prelucrătoare cu numărul mediu de salariați până la 49 persoane, pe tipuri de activități

Основные показатели предприятий обрабатывающей промышленности со среднесписочной численностью работников до 49 человек, по видам деятельности

| | Numărul întreprinderilor <i>Количество предприятий</i> | | Cifra de afaceri <i>Оборот</i> | | Numărul mediu de salariați, <i>Среднесписочная численность</i> | | |
|---|---|--------------|-----------------------------------|--------------|---|--------------|---|
| | unități <i>в единицы</i> | % | mil. lei <i>млн. лей</i> | % | persoane, <i>человек</i> | % | |
| Total | 3311 | 100.0 | 7477.5 | 100.0 | 31079 | 100.0 | Всего |
| inclusiv: | | | | | | | <i>в том числе:</i> |
| Industria alimentară și a băuturilor(15) | 827 | 25.0 | 2579.3 | 34.5 | 9111 | 29.3 | <i>Производство пищевых продуктов и напитков</i> |
| Fabricarea produselor de tutun(16) | 13 | 0.4 | 62.5 | 0.8 | 227 | 0.7 | <i>Производство табачных изделий</i> |
| Fabricarea produselor textile (17) | 104 | 3.1 | 97.2 | 1.3 | 905 | 2.9 | <i>Производство текстильных изделий</i> |
| Fabricarea articolelor de îmbracaminte, prepararea și vopsirea blănurilor(18) | 187 | 5.6 | 135.6 | 1.8 | 2309 | 7.4 | <i>Производство одежды, выделка и крашение меха</i> |
| Producția de piei, de articole din piele și fabricarea încălțăminteii (19) | 37 | 1.1 | 30.5 | 0.4 | 453 | 1.5 | <i>Производство кожи, изделий из кожи и производство обуви</i> |
| Prelucrarea lemnului și prelucrarea articolelor din lemn (20) | 226 | 6.8 | 204.2 | 2.7 | 1453 | 4.7 | <i>Производство древесины и деревянных изделий</i> |
| Fabricarea hârtiei și a cartonului(21) | 49 | 1.5 | 205.2 | 2.7 | 409 | 1.3 | <i>Производство бумаги и картона</i> |
| Edituri, poligrafie (22) | 391 | 11.8 | 673.1 | 9.0 | 2871 | 9.2 | <i>Издательское дело, полиграфическая промышленность</i> |
| Industria chimică (24) | 77 | 2.3 | 323.9 | 4.3 | 914 | 2.9 | <i>Химическая промышленность</i> |
| Producția de articole din cauciuc și din material plastic(25) | 213 | 6.4 | 458.3 | 6.1 | 1684 | 5.4 | <i>Производство резиновых и пластмассовых изделий</i> |
| Producția altor produse din minerale nemetalice(26) | 278 | 8.4 | 864 | 11.6 | 2474 | 8.0 | <i>Производство прочих неметаллических минеральных продуктов</i> |
| Fabricarea produselor finite din metal, exclusiv producția de mașini și utilaje (28) | 347 | 10.5 | 859.9 | 11.5 | 3070 | 9.9 | <i>Производство готовых металлических изделий, кроме производства машин и оборудования</i> |
| Fabricarea de mașini și echipamente(29) | 133 | 4.0 | 241.2 | 3.2 | 1502 | 4.8 | <i>Производство машин и оборудования</i> |
| Producția de mașini și aparate electrice (31) | 49 | 1.5 | 99.0 | 1.3 | 471 | 1.5 | <i>Производство электрических машин и оборудования</i> |
| Producția de aparatură și instrumente medicale, de precizie, optice și producția de ceasuri(33) | 39 | 1.2 | 65.6 | 0.9 | 333 | 1.1 | <i>Производство медицинских приборов, точных и оптических инструментов, наручных и прочих часов</i> |
| Producția de mobilier și alte activități industriale(36) | 297 | 9.0 | 387.3 | 5.2 | 2481 | 8.0 | <i>Производство мебели и прочее промышленное производство</i> |
| Recuperarea deșeurilor și resturilor de materiale reciclabile(37) | 10 | 0.3 | 74.8 | 1.0 | 100 | 0.3 | <i>Вторичная переработка металлических отходов и лома</i> |

Indicatorii principali realizați de întreprinderile în industria alimentară și a băuturilor, cu numărul mediu de salariați până la 49 persoane, pe tipuri de activități

Основные показатели предприятий по производству пищевых продуктов и напитков со среднесписочной численностью работников до 49 человек, по видам деятельности

| | Numărul întreprinderilor <i>Количество предприятий</i> | | Cifra de afaceri <i>Оборот</i> | | Numărul mediu de salariați, <i>Среднесписочная численность</i> | | |
|--|---|--------------|-----------------------------------|--------------|---|--------------|---|
| | unități <i>единицы</i> | % | mil. lei <i>млн. лей</i> | % | persoane <i>человек</i> | % | |
| Total , din care: | 827 | 100.0 | 2579.3 | 100.0 | 9111 | 100.0 | Всего, в том числе: |
| Producția, prelucrarea și conservarea cărnii și a produselor din carne (15.1) | 94 | 11.4 | 383.2 | 14.9 | 1106 | 12.1 | <i>Производство, переработка и консервирование мяса и мясопродуктов</i> |
| Prelucrarea și conservarea peștelui și a produselor din pește (15.2) | 10 | 1.2 | 88.0 | 3.4 | 175 | 1.9 | <i>Переработка и консервирование рыбы и рыбных продуктов</i> |
| Prelucrarea și conservarea fructelor și legumelor (15.3) | 71 | 8.6 | 186.4 | 7.2 | 754 | 8.3 | <i>Переработка и консервирование фруктов и овощей</i> |
| Fabricarea uleiurilor și a grăsimilor vegetale și animale (15.4) | 69 | 8.3 | 88.9 | 3.4 | 300 | 3.3 | <i>Производство растительных и животных масел и жиров</i> |
| Fabricarea produselor lactate (15.5) | 19 | 2.3 | 64 | 2.5 | 243 | 2.7 | <i>Производство молочных продуктов</i> |
| Fabricarea produselor de morărit, amidonului și a produselor din amidon (15.6) | 179 | 21.6 | 191.0 | 7.4 | 1166 | 12.8 | <i>Производство продуктов мукомольной промышленности, крахмалов и крахмальных продуктов</i> |
| Fabricarea nutrețurilor gata pentru animale (15.7) | 11 | 1.3 | 50.5 | 2.0 | 150 | 1.6 | <i>Производство готовых кормов для животных</i> |
| Fabricarea altor produse alimentare (15.8) | 246 | 29.7 | 989.7 | 38.4 | 2939 | 32.3 | <i>Производство прочих пищевых продуктов</i> |
| Fabricarea băuturilor (15.9) | 128 | 15.5 | 537.6 | 20.8 | 2278 | 25.0 | <i>Производство напитков</i> |

Indicatori principali realizați de întreprinderile mici și mijlocii în sectorul energie electrică și termică, gaze și apă

Основные показатели малых и средних предприятий сектора электро и теплоэнергия, газ и водоснабжение

| | Unitatea de măsură | Total Всего | din care: întreprinderile până la 49 salariați из них: предприятия с численностью до 49 работников | Единица измерения | |
|---|--------------------|----------------|--|----------------------|--|
| Numărul de unități | unități | 123 | 91 | единицы | Число предприятий |
| | % | 100.0 | 74.0 | % | |
| Numărul mediu de salariați | persoane | 4944 | 1099 | человек | Среднесписочная численность работников |
| | % | 100.0 | 22.2 | % | |
| Cifra de afaceri | mil. lei | 9917.6 | 1537.9 | млн. лей | Оборот |
| | % | 100.0 | 15.5 | % | |
| Cifra de afaceri la un salariat | mii lei | 2006.0 | 1399.4 | тыс. лей | Оборот на одного работника |
| | % | 100.0 | 8.2 | % | |
| Investiții brute în active materiale | mil. lei | 65.6 | 5.4 | млн. лей | Валовые инвестиции в материальные активы |
| | % | 100.0 | 8.2 | % | |
| Investiții brute în active materiale la un salariat | mii lei | 13.3 | 4.9 | тыс.лей | Валовые инвестиции в материальные активы на одного работника |
| | % | 100.0 | 8.2 | % | |
| Investiții brute în active materiale / cifra de afaceri | % | 0.7 | 0.4 | % | Валовые инвестиции в материальные активы / Оборот |

Indicatorii principali realizați de întreprinderile mici și mijlocii în sectorul energie electrică și termică, gaze și apă , pe tipuri de activități

Основные показатели малых и средних предприятий сектора электро- и теплоэнергия, газ и водоснабжение, по видам деятельности

| | Numărul întreprinderilor <i>Количество предприятий</i> | | Cifra de afaceri <i>Оборот</i> | | Numărul mediu de salariați <i>Среднесписочная численность работников</i> | | |
|---|---|--------------|-----------------------------------|--------------|---|--------------|---|
| | unități <i>в единицы</i> | % | mil. lei <i>млн. лей</i> | % | persoane <i>человек</i> | % | |
| Total , din care: | 123 | 100.0 | 9917.6 | 100.0 | 4944 | 100.0 | Всего, в том числе: |
| Producția, distribuția și comercializarea energiei electrice (E401) | 21 | 17.1 | 1512.3 | 15.2 | 249 | 5.0 | <i>Производство, распределение и продажа электроэнергии</i> |
| Producția și distribuția combustibilului gazos prin conducte (E402) | 8 | 6.5 | 8129.7 | 82.0 | 1268 | 25.6 | <i>Производство и распределение газообразного топлива</i> |
| Aprovizionarea cu aburi și apă caldă E(403) | 24 | 19.5 | 96.7 | 1.0 | 720 | 14.6 | <i>Снабжение паром и горячей водой</i> |
| Captarea, epurarea și distribuția apei E(41) | 70 | 56.9 | 178.9 | 1.8 | 2707 | 54.8 | <i>Сбор, очистка и распределение воды</i> |

Construcții Строительство

Indicatori principali pe întreprinderile mici și mijlocii

Основные показатели малых и средних предприятий

| | Unitatea de măsură | Total Всего | din care: întreprinderile până la 49 salariați <i>из них:</i> предприятия с численностью до 49 работников | Единица измерения | |
|--|--------------------|----------------|---|----------------------|--|
| Numărul de unități | unități | 1766 | 1625 | единицы | Число предприятий |
| | % | 100.0 | 92.0 | % | |
| Numărul mediu de salariați | persoane | 30361 | 17350 | человек | Среднесписочная численность работников |
| | % | 100.0 | 57.1 | % | |
| Cifra de afaceri | mil. lei | 8847.5 | 5323.4 | млн. лей | Оборот |
| | % | 100.0 | 60.2 | % | |
| Cifra de afaceri la un salariat | mii lei | 291.4 | 306.8 | тыс. лей | Оборот на одного работника |
| Venituri din prestarea serviciilor | mil. lei | 7840.4 | 4577.6 | млн. лей | Доход от оказанных услуг |
| | % | 100.0 | 58.4 | % | |
| Venituri din prestarea serviciilor /cifra de afaceri | % | 88.6 | 86.0 | % | Доход от оказанных услуг / Оборот |
| Investiții brute în active materiale | mil. lei | 894.9 | 365.7 | млн. лей | Валовые инвестиции в материальные активы |
| | % | 100.0 | 40.9 | % | |
| Investiții brute în active materiale la un salariat | mii lei | 29.5 | 21.1 | тыс.лей | Валовые инвестиции в материальные активы на одного работника |
| Investiții brute în active materiale / cifra de afaceri | % | 10.1 | 6.9 | % | Валовые инвестиции в материальные активы / Оборот |

**Structura indicatorilor principali pe întreprinderile mici și mijlocii in
construcții (in %)**

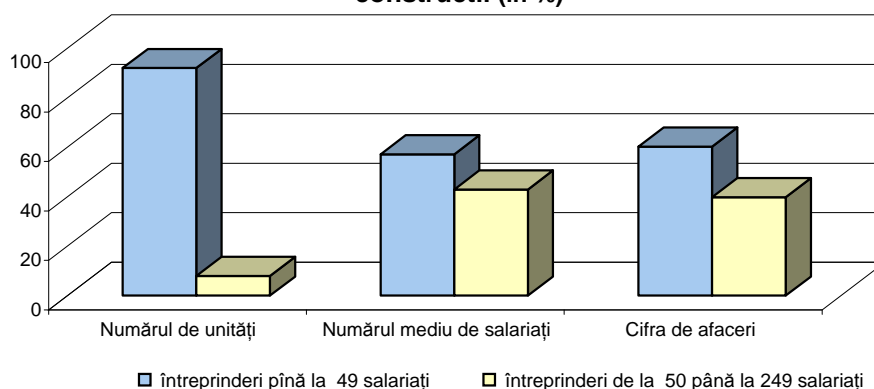

Tabelul 111

Gradul de concentrare al întreprinderilor mici și mijlocii în construcții
Уровень концентрации малых и средних предприятий в строительстве

| Numărul întreprinderilor, unități <i>Число предприятий, единицы</i> | Numărul mediu de salariați, persoane <i>Среднесписочная численность работников, человек</i> | Cifra de afaceri, mil. lei <i>Оборот, млн. лей</i> | În % față de totalul numărului mediu de <i>В % ко всей среднесписочной численности работников</i> | | În % față de totalul cifrei de afaceri <i>В % ко всему обороту</i> | |
|--|--|---|--|--------------------------------|---|--------------------------------|
| | | | primele 5 <i>первые 5</i> | primele 20 <i>первые 20</i> | primele 5 <i>первые 5</i> | primele 20 <i>первые 20</i> |
| 1766 | 30361 | 8847.5 | 0.58 | 6.66 | 9.31 | 25.01 |

Tabelul 112

Cifra de afaceri realizată de întreprinderile mici și mijlocii în construcții, după proveniență
Оборот малых и средних предприятий в строительстве, по происхождению

| | În % față de total <i>В % к всего</i> |
|---|--|
| Total, din care: <i>Всего оборот, в том числе:</i> | 100.00 |
| agricultură <i>сельское хозяйство</i> | 0.23 |
| industria prelucrătoare <i>обрабатывающая промышленность</i> | 1.02 |
| construcții <i>строительство</i> | 89.17 |
| comerț <i>торговля</i> | 8.23 |
| transport și comunicații <i>транспорт и связь</i> | 0.52 |
| tranzacții imobiliare , inchirieri și activități de servicii prestate întreprinderilor <i>операции с недвижимым имуществом, аренда и услуги предприятий</i> | 0.69 |
| alte activități <i>другая деятельность</i> | 0.14 |

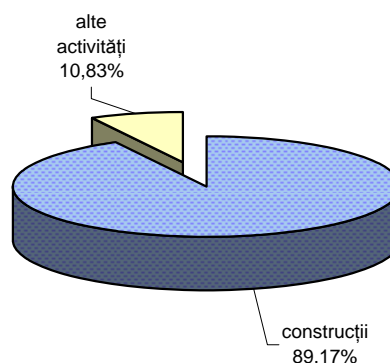

Indicatorii principali realizați de întreprinderile mici și mijlocii în construcții, pe forme de proprietate

Основные показатели малых и средних строительных предприятий, по формам собственности

| | Numărul întreprinderilor Количество предприятий | | Cifra de afaceri Оборот | | Numărul mediu de salariați, Среднесписочная численность | | |
|---|--|--------------|----------------------------|--------------|--|--------------|--|
| | unități единицы | % | mil. lei млн. лей | % | persoane, человек | % | |
| Total | 1766 | 100.0 | 8847.5 | 100.0 | 30361 | 100.0 | Всего |
| Pe forme de proprietate: | | | | | | | По формам собственности: |
| Publică | 27 | 1.5 | 235.1 | 2.7 | 1210 | 4.0 | Публичная |
| Privată | 1616 | 91.5 | 7314.5 | 82.7 | 25117 | 82.7 | Частная |
| Mixtă (publică+privată) | 51 | 2.9 | 329.2 | 3.7 | 2274 | 7.5 | Смешанная (публичная+частная) |
| A întreprinderilor mixte (cu participare străină) | 51 | 2.9 | 556.7 | 6.3 | 1029 | 3.4 | Совместных предприятий (с иностранным участием) |
| Străină | 21 | 1.2 | 412.0 | 4.7 | 731 | 2.4 | Иностранная |

Structura cifrei de afaceri în întreprinderile mici și mijlocii pe forme de proprietate (în %)

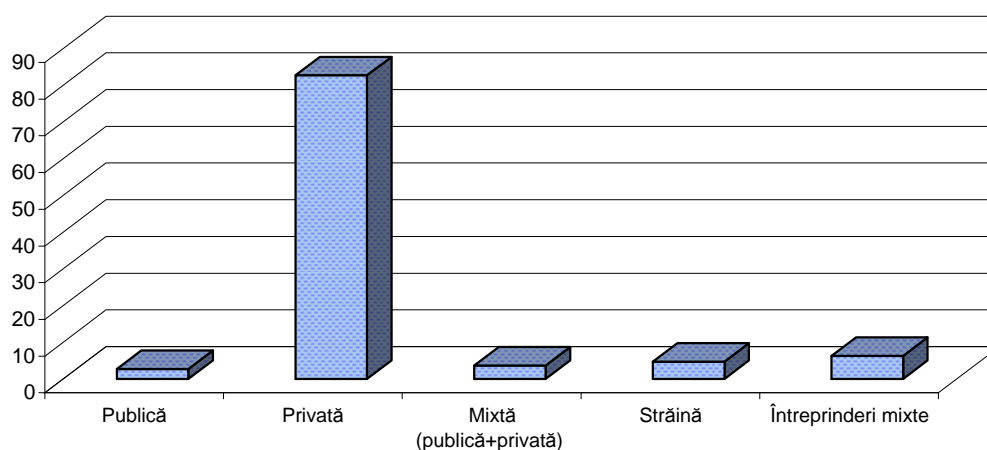

Comerț Торговля

Indicatori principali pe întreprinderile mici și mijlocii

Основные показатели малых и средних предприятий

| | Unitatea de măsură | Total Всего | din care: întreprinderile până la 49 salariați из них: предприятия с численностью до 49 работников | Единица измерения | |
|---|--------------------|----------------|--|-------------------|--|
| Numărul de unități | unități | 12146 | 11887 | единицы | Число предприятий |
| | % | 100.0 | 97.9 | % | |
| Numărul mediu de salariați | persoane | 88486 | 65179 | человек | Среднесписочная численность работников |
| | % | 100.0 | 73.7 | % | |
| Cifra de afaceri | mil. lei | 65036.2 | 46277.3 | млн. лей | Оборот |
| | % | 100.0 | 71.2 | % | |
| Cifra de afaceri la un salariat | mii lei | 735.0 | 710.0 | тыс. лей | Оборот на одного работника |
| Venituri din vânzări de mărfuri | mil. lei | 61592.8 | 43861.3 | млн. лей | Доход от реализации товаров |
| | % | 100.0 | 71.2 | % | |
| Venituri din vânzări de mărfuri /cifra de afaceri | % | 94.7 | 94.8 | % | Доход от реализации товаров / Оборот |
| | | | | | |
| Investiții brute în active materiale | mil. lei | 2342.7 | 1610.9 | млн. лей | Валовые инвестиции в материальные активы |
| | % | 100.0 | 68.8 | % | |
| Investiții brute în active materiale la un salariat | mii lei | 26.5 | 24.7 | тыс.лей | Валовые инвестиции в материальные активы на одного работника |
| | | | | | |
| Investiții brute în active materiale / cifra de afaceri | % | 3.6 | 3.5 | % | Валовые инвестиции в материальные активы / Оборот |
| | | | | | |

Structura indicatorilor principali pe întreprinderile mici și mijlocii în comerț (în %)

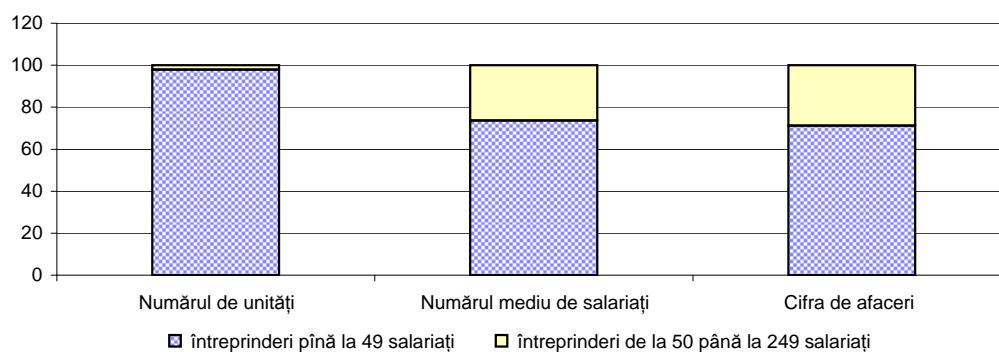

Tabelul 115

Gradul de concentrare al întreprinderilor mici și mijlocii în comerț
Уровень концентрации малых и средних предприятий в торговле

| Numărul întreprinderilor, unități <i>Число предприятий, единицы</i> | Numărul mediu de salariați, persoane <i>Среднесписочная численность работников, человек</i> | Cifra de afaceri, mil. lei <i>Оборот, млн. лей</i> | În % față de totalul numărului mediu de salariați <i>В % ко всей среднесписочной численности работников</i> | | În % față de totalul cifrei de afaceri <i>В % ко всему обороту</i> | |
|--|--|---|--|--------------------------------|---|--------------------------------|
| | | | primele 5 <i>первые 5</i> | primele 20 <i>первые 20</i> | primele 5 <i>первые 5</i> | primele 20 <i>первые 20</i> |
| 12146 | 88486 | 65036.2 | 0.68 | 2.5 | 3.74 | 9.87 |

Tabelul 116

Cifra de afaceri realizată de întreprinderile mici și mijlocii din comerț, după proveniență
Оборот малых и средних предприятий в торговле, по происхождению

| | În % față de total <i>В % к всего</i> |
|---|--|
| Total, din care: <i>Всего оборот, в том числе:</i> | 100.00 |
| agricultură <i>сельское хозяйство</i> | 0.19 |
| industria prelucrătoare <i>обрабатывающая промышленность</i> | 0.48 |
| construcții <i>строительство</i> | 0.17 |
| comerț <i>торговля</i> | 97.92 |
| transporturi și comunicații <i>транспорт и связь</i> | 0.36 |
| tranzacții imobiliare, închirieri și activități de servicii prestate întreprinderilor <i>операции с недвижимым имуществом, аренда и услуги предприятия</i> | 0.72 |
| alte activități <i>другая деятельность</i> | 0.16 |

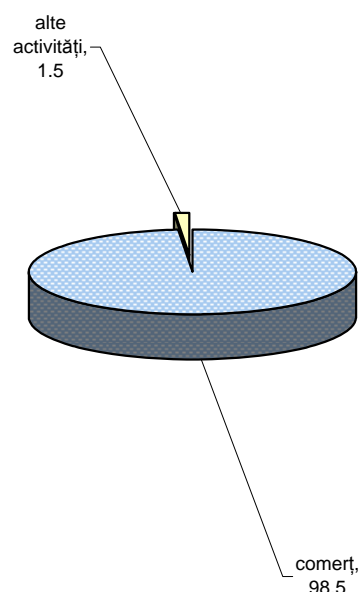

Tabelul 117

Indicatorii principali realizați de întreprinderile mici și mijlocii în comerțul cu amănuntul, pe forme de proprietate

Основные показатели малых и средних предприятий розничной торговли, по формам собственности

| | Cifra de afaceri Оборот | | Numărul mediu de salariați Среднесписочная численность работников | | |
|---------------------------------------|----------------------------|--------------|--|--------------|---|
| | mil. lei млн. лей | % | persoane человек | % | |
| Total | 19826.0 | 100.0 | 50819 | 100.0 | Всего |
| din care pe forme de proprietate: | | | | | <i>в том числе по формам собственности:</i> |
| Publică | 51.2 | 0.3 | 297 | 0.6 | Публичная |
| Privată | 17934.2 | 90.5 | 47723 | 93.9 | Частная |
| Mixtă (publică+privată) | 120.8 | 0.6 | 553 | 1.1 | Смешанная (публичная+частная) |
| A întreprinderilor mixte (RM+străină) | 1213.0 | 6.1 | 1523 | 3.0 | Совместных предприятий (РМ+иностранная) |
| Straină | 506.8 | 2.6 | 723 | 1.4 | Иностранная |

Tabelul 118

Indicatorii principali realizați de întreprinderile în comerțul cu amănuntul cu numărul mediu de salariați până la 49 persoane, pe forme de proprietate

Основные показатели предприятий розничной торговли со среднесписочной численностью работников до 49 человек, по формам собственности

| | Cifra de afaceri Оборот | | Numărul mediu de salariați Среднесписочная численность работников | | |
|---------------------------------------|----------------------------|--------------|--|--------------|---|
| | mil. lei млн. лей | % | persoane человек | % | |
| Total | 14158.8 | 100.0 | 38562 | 100.0 | Всего |
| din care pe forme de proprietate: | | | | | <i>в том числе по формам собственности:</i> |
| Publică | 22.9 | 0.2 | 181 | 0.5 | Публичная |
| Privată | 13090.8 | 92.5 | 37169 | 96.4 | Частная |
| Mixtă (publică+privată) | 80.5 | 0.6 | 364 | 0.9 | Смешанная (публичная+частная) |
| A întreprinderilor mixte (RM+străină) | 653.7 | 4.6 | 323 | 0.8 | Совместные предприятия (РМ+иностранная) |
| Straină | 310.9 | 2.2 | 525 | 1.4 | Иностранная |

Indicatorii principali realizați de întreprinderile mici și mijlocii în comerțul cu amănuntul, pe grupe de mărfuri

Основные показатели малых и средних предприятий розничной торговли, по группам товаров

| | Numărul întreprinderilor Количество предприятий | | Cifra de afaceri Оборот | | Numărul mediu de salariați Среднесписочная численность работников | | |
|----------------------|--|--------------|----------------------------|--------------|--|--------------|-----------------------------------|
| | unități единицы | % | mil. lei млн. лей | % | persoane человек | % | |
| Total | 7141 | 100.0 | 19826.0 | 100.0 | 50820 | 100.0 | Всего |
| din care: | | | | | | | <i>из них:</i> |
| Mărfuri alimentare | 2396 | 33.6 | 4632.8 | 23.4 | 15001 | 29.5 | <i>Продовольственные товары</i> |
| Mărfuri nealimentare | 4745 | 66.4 | 15193.2 | 76.6 | 35818 | 70.5 | <i>Непродовольственные товары</i> |

Structura numărului de întreprinderile mici și mijlocii, numărului mediu de salariați și cifrei de afaceri în comerțul cu amănuntul (în %)

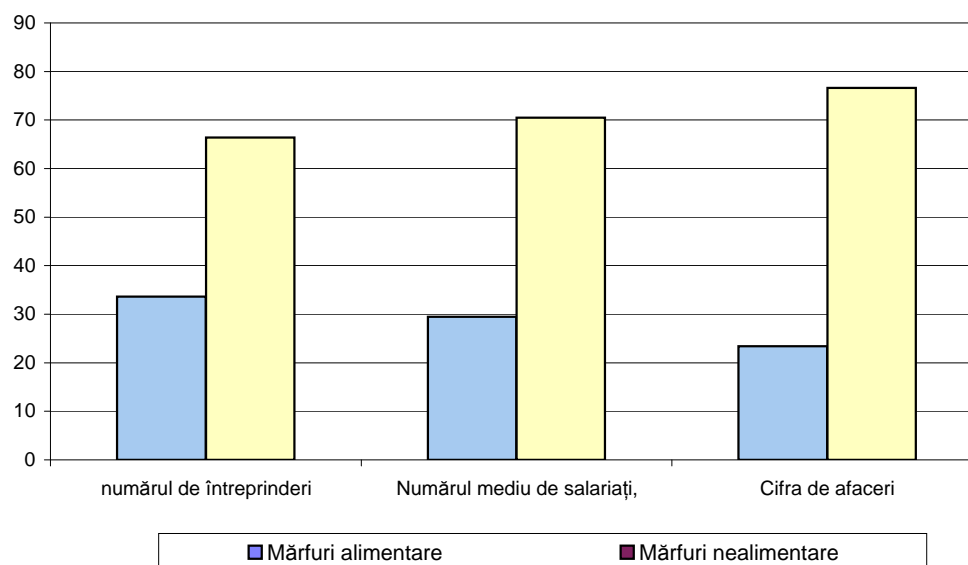

Indicatorii principali realizați de întreprinderile în comerțul cu amănuntul, cu numărul mediu de salariați până la 49 persoane, pe grupe de mărfuri

Основные показатели предприятий розничной торговли со среднесписочной численностью работников до 49 человек, по группам товаров

| | Numărul întreprinderilor <i>Количество предприятий</i> | | Cifra de afaceri <i>Оборот</i> | | Numărul mediu de salariați <i>Среднесписочная численность работников</i> | | |
|----------------------|---|--------------|-----------------------------------|--------------|---|--------------|-----------------------------------|
| | unități <i>единицы</i> | % | mil. lei <i>млн. лей</i> | % | persoane <i>человек</i> | % | |
| Total | 7004 | 100.0 | 11655.6 | 100.0 | 36372 | 100.0 | Всего |
| din care: | | | | | | | <i>из них:</i> |
| Mărfuri alimentare | 2355 | 33.6 | 2474.9 | 21.2 | 10958 | 30.1 | <i>Продовольственные товары</i> |
| Mărfuri nealimentare | 4649 | 66.4 | 9180.7 | 78.8 | 25415 | 69.9 | <i>Непродовольственные товары</i> |

Structura numărului de întreprinderi mici, numărului mediu de salariați și cifrei de afaceri în comerțul cu amănuntul (în %)

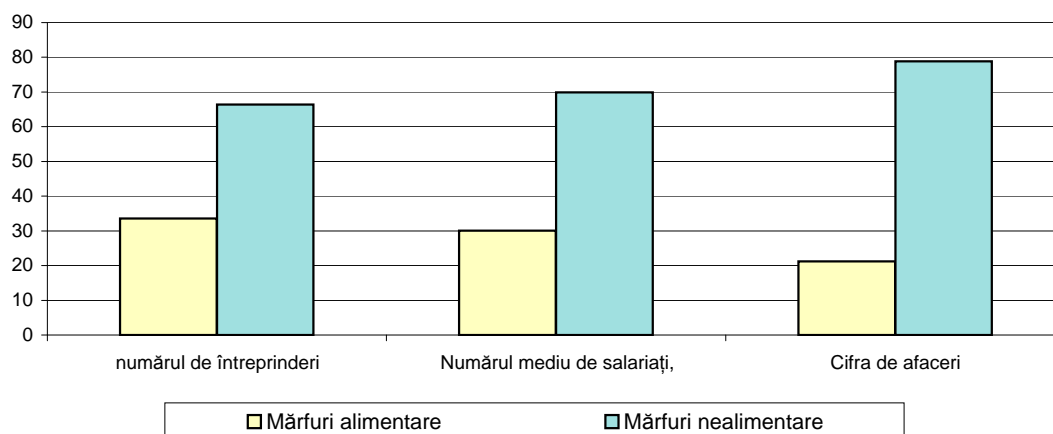

Indicatorii principali realizați de întreprinderile mici și mijlocii în comerțul cu ridicata, pe grupe de mărfuri

Основные показатели малых и средних предприятий оптовой торговли, по группам товаров

| | Numărul întreprinderilor Количество предприятий | | Cifra de afaceri Оборот | | Numărul mediu de salariați Среднесписочная численность работников | | |
|----------------------|--|-------------|----------------------------|--------------|--|--------------|----------------------------|
| | unități единицы | % | mil. lei млн. лей | % | persoane человек | % | |
| Total | 5004 | #### | 45210.1 | 100.0 | 37666 | 100.0 | Всего |
| din care: | | | | | | | из них: |
| Mărfuri alimentare | 1021 | 20.4 | 13881.4 | 30.7 | 9454 | 25.1 | Продовольственные товары |
| Mărfuri nealimentare | 3983 | 79.6 | 31328.7 | 69.3 | 28212 | 74.9 | Непродовольственные товары |

Structura numărului de întreprinderi, numărului de salariați și cifrei de afaceri în comerțul cu ridicata (în %)

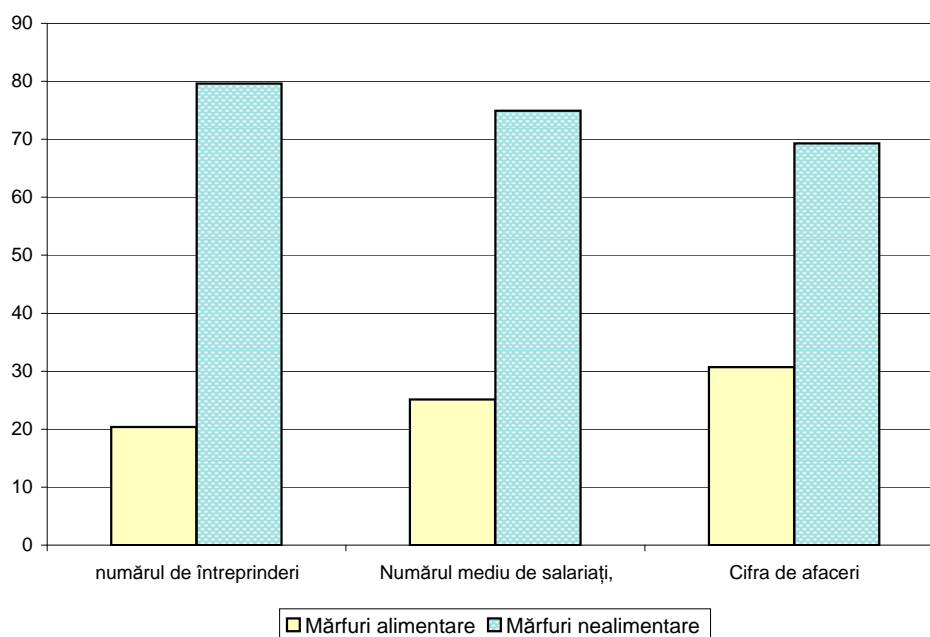

Indicatorii principali realizați de întreprinderile mici și mijloci în comerțul cu ridicata, pe forme de proprietate

Основные показатели малых и средних предприятий оптовой торговли, по формам собственности

| | Cifra de afaceri Оборот | | Numărul mediu de salariați Среднесписочная численность работников | | |
|---------------------------------------|----------------------------|--------------|--|--------------|---|
| | mil. lei млн. лей | % | persoane человек | % | |
| Total | 45210.1 | 100.0 | 37666 | 100.0 | Всего |
| din care pe forme de proprietate: | | | | | <i>в том числе по формам собственности:</i> |
| Publică | 243.3 | 0.5 | 312 | 0.8 | Публичная |
| Privată | 35671.3 | 78.9 | 30355 | 80.6 | Частная |
| Mixtă (publică+privată) | 97.1 | 0.2 | 113 | 0.3 | Смешанная (публичная+частная) |
| A întreprinderilor mixte (RM+străină) | 5432.3 | 12.0 | 3789 | 10.1 | Совместных предприятий (РМ+иностранная) |
| Straină | 3766.1 | 8.3 | 3097 | 8.2 | Иностранная |

Indicatorii principali realizați de întreprinderile în comerțul cu ridicata, cu numărul mediu de salariați până la 49 persoane, pe forme de proprietate

Основные показатели предприятий оптовой торговли со среднесписочной численностью работников до 49 человек, по формам собственности

| | Cifra de afaceri Оборот | | Numărul mediu de salariați Среднесписочная численность работников | | |
|---------------------------------------|----------------------------|--------------|--|--------------|---|
| | mil. lei млн. лей | % | persoane человек | % | |
| Total | 32118.5 | 100.0 | 26616 | 100.0 | Всего |
| din care pe forme de proprietate: | | | | | <i>в том числе по формам собственности:</i> |
| Publică | 38.2 | 0.1 | 86 | 0.3 | Публичная |
| Privată | 27302.1 | 85.0 | 22909 | 86.1 | Частная |
| Mixtă (publică+privată) | 19.4 | 0.1 | 30 | 0.1 | Смешанная (публичная+частная) |
| A întreprinderilor mixte (RM+străină) | 2509.9 | 7.8 | 1883 | 7.1 | Совместных предприятий (РМ+иностранная) |
| Straină | 2248.9 | 7.0 | 1708 | 6.4 | Иностранная |

Indicatorii principali realizați de întreprinderile mici și mijlocii în comerț, pe tipuri de activități

Основные показатели малых и средних предприятий торговли, по видам деятельности

| | Numărul întreprinderilor Количество предприятий | | Cifra de afaceri Оборот | | Numărul mediu de salariați Среднесписочная численность работников | | |
|--|--|--------------|----------------------------|--------------|--|--------------|---|
| | unități единицы | % | mil. lei млн. лей | % | persoane человек | % | |
| Total inclusiv: | 12146 | 100.0 | 65036.2 | 100.0 | 88486 | 100.0 | Всего в том числе: |
| Vînzarea, întreținerea tehnică și repararea autovehiculelor și a motocicletelor (cod 50) | 1001 | 8.2 | 6282.5 | 9.7 | 8314 | 9.4 | Продажа, техническое обслуживание и ремонт автомобилей и мотоциклов (код 50) |
| Comerț cu ridicata și de consignație (cod 51) | 4783 | 39.4 | 43683.0 | 67.2 | 36184 | 40.9 | Оптовая и комиссионная торговля (код 51) |
| Comerț cu amănuntul, repararea obiectelor de uz casnic și personale (cod 52) | 6361 | 52.4 | 15070.7 | 23.2 | 43988 | 49.7 | Розничная торговля, ремонт бытовых товаров и предметов личного пользования (код 52) |

Structura cifrei de afaceri și numărului mediu de salariați în întreprinderile mici și mijlocii în comerț, pe tipuri de activități (in %)

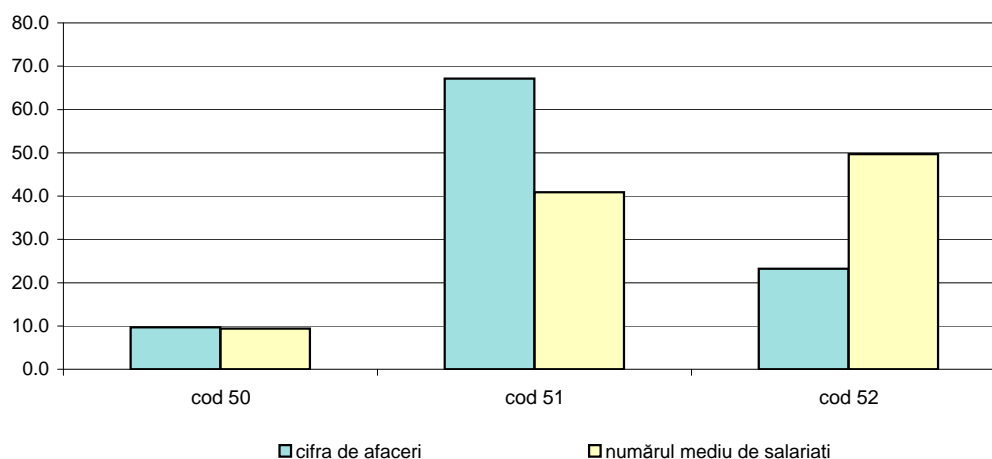

Hoteluri și restaurante
Гостиницы и рестораны

Indicatori principali pe întreprinderile mici și mijlocii
Основные показатели малых и средних предприятий

| | Unitatea de măsură | Total Всего | din care: intreprinderile până la 49 salariați из них: предприятия с численностью до 49 работников | Единица измерения | |
|--|--------------------|----------------|--|----------------------|--|
| Numărul de unități | unități | 981 | 950 | единицы | Число предприятий |
| | % | 100.0 | 96.8 | % | |
| Numărul mediu de salariați | persoane | 11117 | 7537 | человек | Среднесписочная численность работников |
| | % | 100.0 | 67.8 | % | |
| Cifra de afaceri | mil. lei | 1114.1 | 603.5 | млн. лей | Оборот |
| | % | 100.0 | 54.2 | % | |
| Cifra de afaceri la un salariat | mii lei | 100.2 | 80.1 | тыс. лей | Оборот на одного работника |
| | % | 100.0 | 51.8 | % | |
| Venituri din prestarea serviciilor | mil. lei | 893.8 | 462.8 | млн. лей | Доход от оказанных услуг |
| | % | 100.0 | 51.8 | % | |
| Venituri din prestarea serviciilor /cifra de afaceri | % | 80.2 | 76.7 | % | Доход от оказанных услуг / Оборот |
| | | | | | |
| Investiții brute în active materiale | mil. lei | 59.9 | 44.5 | млн. лей | Валовые инвестиции в материальные активы |
| | % | 100.0 | 74.3 | % | |
| Investiții brute în active materiale la un salariat | mii lei | 5.4 | 5.9 | тыс.лей | Валовые инвестиции в материальные активы на одного работника |
| | % | 100.0 | 74.3 | % | |
| Investiții brute în active materiale / cifra de afaceri | % | 5.4 | 7.4 | % | Валовые инвестиции в материальные активы / Оборот |
| | | | | | |

Tabelul 126

**Gradul de concentrare al întreprinderilor mici și mijlocii
în sectorul hoteluri și restaurante**

Уровень концентрации малых и средних предприятий сектора гостиницы и рестораны

| Numărul întreprinderilor, unități <i>Число предприятий, единицы</i> | Numărul mediu de salariați, persoane <i>Среднесписочная численность работников, человек</i> | Cifra de afaceri, mil. lei <i>Оборот, млн. лей</i> | În % față de totalul numărului mediu de salariați <i>В % ко всей среднесписочной численности работников</i> | | În % față de totalul cifrei de afaceri <i>В % ко всему обороту</i> | |
|--|--|---|--|--------------------------------|---|--------------------------------|
| | | | primele 5 <i>первые 5</i> | primele 20 <i>первые 20</i> | primele 5 <i>первые 5</i> | primele 20 <i>первые 20</i> |
| 981 | 11117 | 1114.1 | 8.21 | 22.1 | 23.66 | 40.96 |

Tabelul 127

Cifra de afaceri realizată de întreprinderile mici și mijlocii în sectorul hoteluri și restaurante, după proveniență

Оборот малых и средних предприятий сектора гостиницы и рестораны, по происхождению

| | În % față de total <i>В % к всего</i> |
|---|--|
| Total, din care: <i>Всего оборот, в том числе:</i> | 100.00 |
| industria prelucrătoare <i>обрабатывающая промышленность</i> | 0.12 |
| construcții <i>строительство</i> | 0.25 |
| comerț <i>торговля</i> | 8.45 |
| hoteluri și restaurante <i>гостиницы и рестораны</i> | 87.25 |
| tranzacții imobiliare , închirieri și activități de servicii prestate întreprinderilor <i>операции с недвижимым имуществом, аренда и услуги предприятиям</i> | 2.00 |
| transport și comunicații <i>транспорт и связь</i> | 1.01 |
| alte activități de servicii colective, sociale și personale <i>прочие коммунальные, социальные и персональные услуги</i> | 0.90 |
| alte activități <i>другая деятельность</i> | 0.02 |

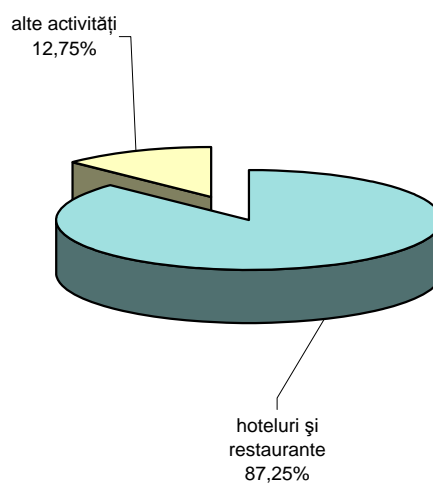

Indicatori principali pe întreprinderile mici și mijlocii în sectorul hoteluri și restaurante, pe forme de proprietate

Основные показатели малых и средних предприятий сектора гостиницы и рестораны, по формам собственности

| | Numărul întreprinderilor <i>Количество предприятий</i> | | Cifra de afaceri <i>Оборот</i> | | Numărul mediu de salariați <i>Среднесписочная численность работников</i> | | |
|--|---|--------------|-----------------------------------|--------------|---|------------|---|
| | unități <i>единицы</i> | % | mil. lei млн. <i>лей</i> | % | persoane <i>человек</i> | % | |
| Total din care: | 981 | 100.0 | 1114.1 | 100.0 | 11117 | 100 | Всего <i>в том числе:</i> |
| Publică | 31 | 3.2 | 138.1 | 12.4 | 1788 | 16.1 | <i>Публичная</i> |
| Privată | 877 | 89.4 | 665.3 | 59.7 | 7669 | 69.0 | <i>Частная</i> |
| A întreprinderilor mixte (RM+ străină) | 41 | 4.2 | 189 | 17.0 | 1161 | 10.4 | <i>Совместных предприятий (RM+ иностранная)</i> |
| Străină | 32 | 3.3 | 121.7 | 10.9 | 499 | 4.5 | <i>Иностранная</i> |

Structura cifrei de afaceri în sectorul hoteluri și restaurante, pe forme de proprietate (în %)

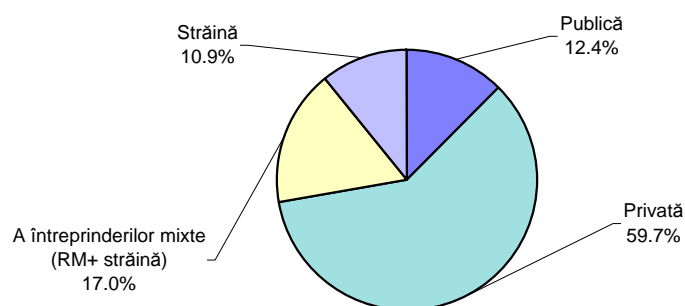

Transporturi și comunicații Транспорт и связь

Indicatori principali pe întreprinderile mici și mijlocii Основные показатели малых и средних предприятий

| | Unitatea de măsură | Total Всего | din care: întreprinderile pînă la 49 salariați из них: предприятия с численностью до 49 работников | Единица измерения | |
|---|--------------------|----------------|--|----------------------|--|
| Numărul de unități | unități | 2117 | 2013 | единицы | Число предприятий |
| | % | 100.0 | 95.1 | % | |
| Numărul mediu de salariați | persoane | 24631 | 14674 | человек | Среднесписочная численность работников |
| | % | 100.0 | 59.6 | % | |
| Cifra de afaceri | mil. lei | 8293.8 | 6136.2 | млн. лей | Оборот |
| | % | 100.0 | 74.0 | % | |
| Cifra de afaceri la un salariat | mii lei | 336.7 | 418.2 | тыс. лей | Оборот на одного работника |
| Venituri din prestarea serviciilor | mil. lei | 7696.1 | 5698.4 | млн. лей | Доход от оказанных услуг |
| | % | 100.0 | 74.0 | % | |
| Venituri din prestarea serviciilor / cifra de afaceri | % | 92.8 | 92.9 | % | Доход от оказанных услуг / Оборот |
| | % | 92.8 | 92.9 | % | |
| Investiții brute în active materiale | mil. lei | 936.6 | 584.9 | млн. лей | Валовые инвестиции в материальные активы |
| | % | 100.0 | 62.4 | % | |
| Investiții brute în active materiale la un salariat | mii lei | 38.0 | 39.9 | тыс. лей | Валовые инвестиции в материальные активы на одного работника |
| | mii lei | 38.0 | 39.9 | тыс. лей | |
| Investiții brute în active materiale / cifra de afaceri | % | 11.3 | 9.5 | % | Валовые инвестиции в материальные активы / Оборот |

Structura indicatorilor principali pe întreprinderile mici și mijlocii în transporturi și comunicații (în %)

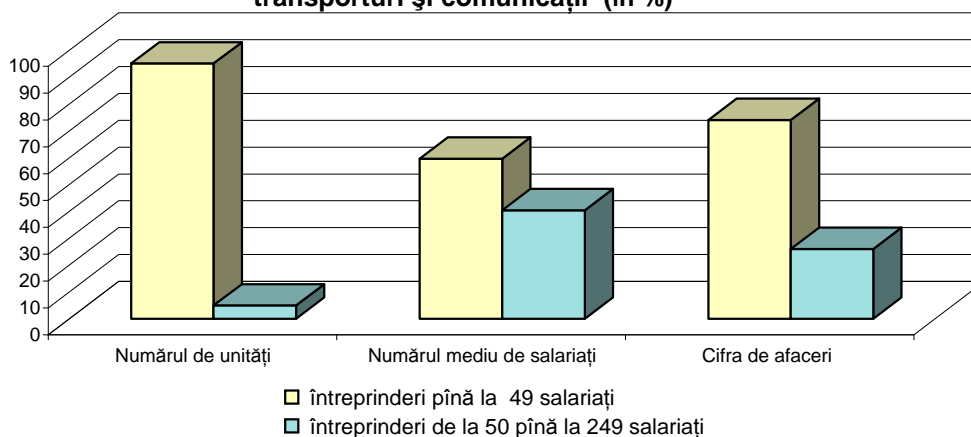

Gradul de concentrare a întreprinderilor mici și mijlocii în transporturi și comunicații

Уровень концентрации малых и средних предприятий транспорта и связи

| Numărul întreprinderilor, unități <i>Число предприятий, единицы</i> | Numărul mediu de salariați, persoane <i>Среднесписочная численность работников, человек</i> | Cifra de afaceri, mil. lei <i>Оборот, млн. лей</i> | În % față de totalul numărului mediu de salariați <i>В % ко всей среднесписочной численности работников</i> | | În % față de totalul cifrei de afaceri <i>В % ко всему обороту</i> | |
|--|--|---|--|--------------------------------|---|--------------------------------|
| | | | primele 5 <i>первые 5</i> | primele 20 <i>первые 20</i> | primele 5 <i>первые 5</i> | primele 20 <i>первые 20</i> |
| 2117 | 24631 | 8293.8 | 0.45 | 5.36 | 13.78 | 29.10 |

Tabelul 131

Cifra de afaceri realizată de întreprinderile mici și mijlocii în transporturi și comunicații, după proveniență

Оборот малых и средних предприятий транспорта и связи, по происхождению

| | În % față de total <i>В % к всего</i> |
|--|--|
| Total cifra de afaceri, din care: <i>Всего оборот, в том числе:</i> | 100.00 |
| industria prelucrătoare <i>обрабатывающая промышленность</i> | 0.23 |
| construcții <i>строительство</i> | 0.15 |
| comerț <i>торговля</i> | 5.82 |
| hoteluri și restaurante <i>гостиницы и рестораны</i> | 0.08 |
| transporturi și comunicații <i>транспорт и связь</i> | 93.05 |
| tranzacții imobiliare, inchirieri și activități de servicii prestate întreprinderilor <i>операции с недвижимым имуществом, аренда и услуги предприятиям</i> | 0.57 |
| alte activități <i>другая деятельность</i> | 0.10 |

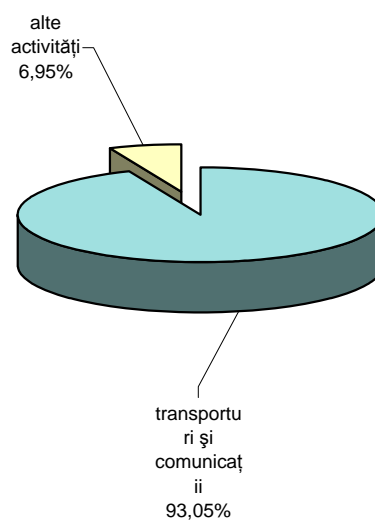

Indicatorii principali realizați de întreprinderile mici și mijlocii în transporturi, pe tipuri de activități

Основные показатели малых и средних предприятий транспорта, по видам деятельности

| | Numărul întreprinderilor Количество предприятий | | Cifra de afaceri Оборот | | Numărul mediu de salariați Среднесписочная численность работников | | |
|---|--|--------------|----------------------------|--------------|--|--------------|--|
| | unități единицы | % | mil. lei млн. лей | % | persoane человек | % | |
| Total inclusiv: | 1750 | 100.0 | 7699.8 | 100.0 | 22108 | 100.0 | Всего в том числе: |
| Transporturi terestre (cod 60) | 1100 | 62.9 | 3799.9 | 49.4 | 15760 | 71.3 | Сухопутный транспорт (код 60) |
| Transporturi pe apă (cod 61) | 5 | 0.3 | 11.3 | 0.1 | 68 | 0.3 | Водный транспорт (код 61) |
| Transporturi aeriene (cod 62) | 20 | 1.1 | 406.8 | 5.3 | 735 | 3.3 | Воздушный транспорт (код 62) |
| Activități anexe și auxiliare de transport; activități ale agențiilor de voiaj (cod 63) | 625 | 35.7 | 3481.8 | 45.2 | 5545 | 25.1 | Вспомогательная и дополнительная деятельность ; деятельность бюро путешествий (код 63) |

Structura cifrei de afaceri și numărului mediu de salariați în întreprinderile mici și mijlocii în transporturi (în %)

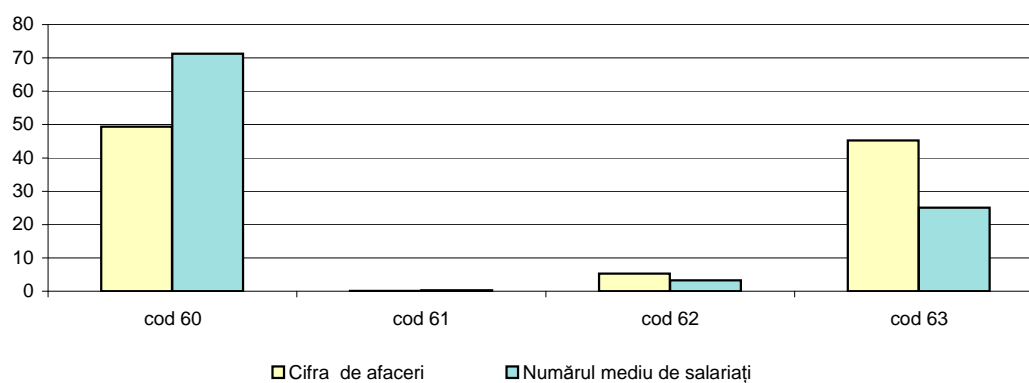

Tabelul 133

Indicatorii principali realizați de întreprinderile mici și mijlocii în transporturi, pe forme de proprietate

Основные показатели малых и средних предприятий транспорта, по формам собственности

| | Cifra de afaceri Оборот | | Numărul mediu de salariați Среднесписочная численность работников | | Cifra de afaceri pe un salariat Оборот на одного работника | |
|--|----------------------------|--------------|--|--------------|---|---|
| | mil. lei млн. лей | % | persoane человек | % | mii. lei тыс. лей | |
| Total din care: | 7699.8 | 100.0 | 22108 | 100.0 | 348.3 | Всего в том числе: |
| Publică | 135.7 | 1.8 | 834 | 3.8 | 162.7 | Публичная |
| Privată | 5874.9 | 76.3 | 18939 | 85.7 | 310.2 | Частная |
| Mixtă (publică+ privată) | 88.5 | 1.1 | 1050 | 4.7 | 84.3 | Смешанная (публичная+частная) |
| A întreprinderilor mixte (RM+ străină) | 1219.7 | 15.8 | 914 | 4.1 | 1334.5 | Совместных предприятий (РМ+ иностранная) |
| Străină | 381.0 | 4.9 | 371 | 1.7 | 1027.0 | Иностранная |

Tabelul 134

Indicatori principali pe întreprinderile mici și mijlocii în sectorul poștă și telecomunicații, pe forme de proprietate

Основные показатели малых и средних предприятий сектора почта и связь, по формам собственности

| | Cifra de afaceri Оборот | | Numărul mediu de salariați Среднесписочная численность работников | | Cifra de afaceri pe un salariat Оборот на одного работника | |
|--|----------------------------|--------------|--|--------------|---|---|
| | mil. lei млн. лей | % | persoane человек | % | mii. lei тыс. лей | |
| Total din care: | 594.0 | 100.0 | 2523 | 100.0 | 235.4 | Всего в том числе: |
| Publică | 16.4 | 2.8 | 62 | 2.5 | 264.5 | Публичная |
| Privată | 385.7 | 64.9 | 1817 | 72.0 | 212.3 | Частная |
| A întreprinderilor mixte (RM+ străină) | 140.9 | 23.7 | 569 | 22.6 | 247.6 | Совместных предприятий (РМ+ иностранная) |
| Străină | 51.0 | 8.6 | 75 | 3.0 | 680.0 | Иностранная |

Tranzacții imobiliare, închirieri și activități de servicii prestate întreprinderilor Операции с недвижимым имуществом, аренда и услуги предприятиям

Tabelul 135

Indicatori principali pe întreprinderile mici și mijlocii

Основные показатели малых и средних предприятий

| | Unitatea de măsură | Total Всего | din care: întreprinderile pînă la 49 salariați из них: предприятия с численностью до 49 работников | Единица измерения | |
|---|--------------------|----------------|--|----------------------|--|
| Numărul de unități | unități | 4088 | 3969 | единицы | Число предприятий |
| | % | 100.0 | 97.1 | % | |
| Numărul mediu de salariați | persoane | 33950 | 21712 | человек | Среднесписочная численность работников |
| | % | 100.0 | 64.0 | % | |
| Cifra de afaceri | mil. lei | 5105.7 | 3694.7 | млн. лей | Оборот |
| | % | 100.0 | 72.4 | % | |
| Cifra de afaceri la un salariat | mii lei | 150.4 | 170.2 | тыс. лей | Оборот на одного работника |
| | % | 100.0 | 72.2 | % | |
| Venituri din prestarea serviciilor | mil. lei | 4397.1 | 3173.8 | млн. лей | Доход от оказанных услуг |
| | % | 100.0 | 72.2 | % | |
| Venituri din prestarea serviciilor /cifra de afaceri | % | 86.1 | 85.9 | % | Доход от оказанных услуг / Оборот |
| | | | | | |
| Investiții brute în active materiale | mil. lei | 1184.8 | 925.4 | млн. лей | Валовые инвестиции в долгосрочные материальные активы |
| | % | 100.0 | 78.1 | % | |
| Investiții brute în active materiale la un salariat | mii lei | 34.9 | 42.6 | тыс.лей | Валовые инвестиции в долгосрочные материальные активы на одного работника |
| | % | 100.0 | 78.1 | % | |
| Investiții brute în active materiale / cifra de afaceri | % | 23.2 | 25.0 | % | Валовые инвестиции в долгосрочные материальные активы / Оборот |
| | | | | | |

Structura indicatorilor principali pe întreprinderile mici și mijlocii in sectorul tranzacții imobiliare, închirieri și activități de servicii prestate întreprinderilor (in %)

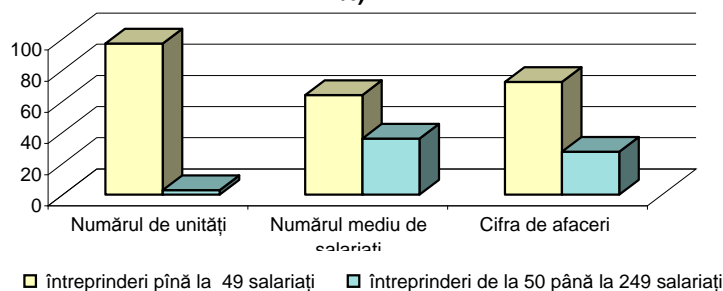

Tabelul 136

Gradul de concentrare al întreprinderilor mici și mijlocii în sectorul tranzacții imobiliare, închirieri și activități de servicii prestate întreprinderilor

Уровень концентрации малых и средних предприятий по сектору операции с недвижимым имуществом, аренда и услуги предприятиям

| Numărul întreprinderilor, unități <i>Число предприятий, единицы</i> | Numărul mediu de salariați, persoane <i>Среднесписочная численность работников, человек</i> | Cifra de afaceri, mil. lei <i>Оборот, млн. лей</i> | În % față de totalul numărului mediu de salariați <i>В % ко всей среднесписочной численности работников</i> | | În % față de totalul cifrei de afaceri <i>В % ко всему обороту</i> | |
|--|--|---|--|--------------------------------|---|--------------------------------|
| | | | primele 5 <i>первые 5</i> | primele 20 <i>первые 20</i> | primele 5 <i>первые 5</i> | primele 20 <i>первые 20</i> |
| 4088 | 33950 | 5105.7 | 1.06 | 5.34 | 9.11 | 23.33 |

Tabelul 137

Cifra de afaceri realizată de întreprinderile mici și mijlocii în sectorul tranzacții imobiliare, închirieri și activități de servicii prestate întreprinderilor, după proveniență

Оборот малых и средних предприятий сектора операции с недвижимым имуществом, аренда и услуги предприятиям, по происхождению

| | În % față de total В % к всего |
|--|-----------------------------------|
| Total, din care: <i>Всего оборот, в том числе:</i> | 100.00 |
| agricultură <i>сельское хозяйство</i> | 0.04 |
| industria prelucrătoare <i>обрабатывающая промышленность</i> | 1.01 |
| construcții <i>строительство</i> | 0.43 |
| comerț <i>торговля</i> | 5.98 |
| hoteluri și restaurante <i>гостиницы и рестораны</i> | 0.11 |
| transport și comunicații <i>транспорт и связь</i> | 0.36 |
| tranzacții imobiliare, închirieri și activități de servicii prestate întreprinderilor <i>операции с недвижимым имуществом, аренда и услуги предприятиям</i> | 91.78 |
| alte activități <i>другая деятельность</i> | 0.29 |

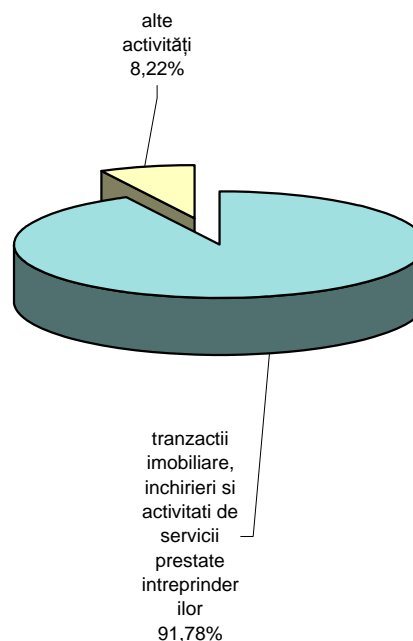

Indicatorii principali realizați de întreprinderile mici și mijlocii în sectorul tranzacții imobiliare, închirieri și activități de servicii prestate întreprinderilor, pe tipuri de activități
Основные показатели малых и средних предприятий сектора операции с недвижимым имуществом, аренда и услуги предприятиям, по видам деятельности

| | Numărul întreprinderilor <i>Количество предприятий</i> | | Cifra de afaceri <i>Оборот</i> | | Numărul mediu de salariați <i>Среднесписочная численность работников</i> | | |
|--|---|--------------|-----------------------------------|--------------|---|--------------|---|
| | unități <i>единицы</i> | % | mil. lei <i>млн. лей</i> | % | persoane <i>человек</i> | % | |
| Total inclusiv: | 4088 | 100.0 | 5105.7 | 100.0 | 33950 | 100.0 | Всего <i>в том числе:</i> |
| Tranzacții imobiliare (cod 70) | 1926 | 47.1 | 1820.5 | 35.7 | 14536 | 42.8 | <i>Операции с недвижимым имуществом (код 70)</i> |
| Închirierea mașinilor și a echipamentelor fără operator (cod 71) | 90 | 2.2 | 69.0 | 1.4 | 464 | 1.4 | <i>Аренда машин и оборудования без оператора (код 71)</i> |
| Tehnica de calcul și activități conexe (cod 72) | 416 | 10.2 | 585.5 | 11.5 | 3138 | 9.2 | <i>Вычислительная техника и связанная с ней деятельность (код 72)</i> |
| Cercetare și dezvoltare (cod 73) | 45 | 1.1 | 128.3 | 2.5 | 1039 | 3.1 | <i>Исследования и разработки (код 73)</i> |
| Alte activități (cod 74) | 1612 | 39.4 | 2502.4 | 49.0 | 14773 | 43.5 | <i>Прочая деятельность (код 74)</i> |

Structura cifrei de afaceri și numărului mediu de salariați în întreprinderile mici și mijlocii în sectorul tranzacții imobiliare, închirieri și activități de servicii prestate întreprinderilor (în %)

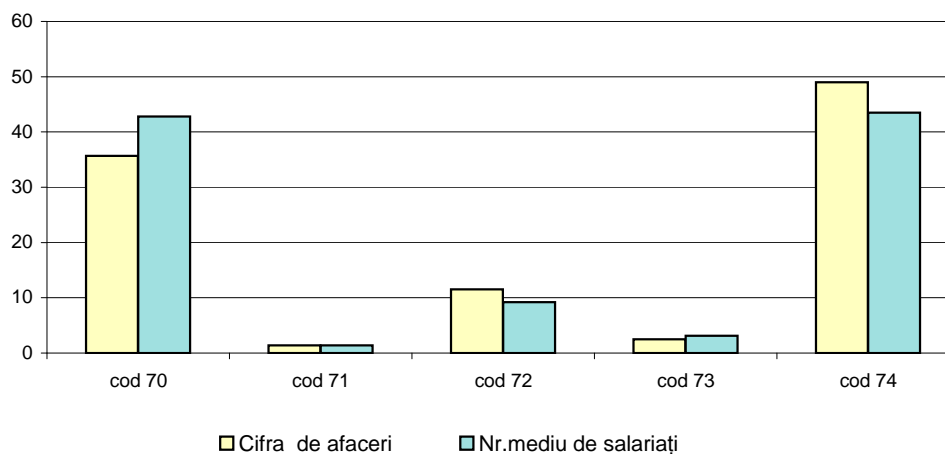

Alte activitati de servicii colective, sociale și personale

Прочие коммунальные и социальные услуги

Indicatori principali pe întreprinderile mici și mijlocii

Основные показатели малых и средних предприятий

| | Unitatea de măsură | Total Всего | din care: întreprinderile pînă la 49 salariați из них: предприятия с численностью до 49 работников | Единица измерения | |
|---|--------------------|----------------|--|----------------------|--|
| Numărul de unități | unități | 636 | 590 | единицы | Число предприятий |
| | % | 100.0 | 92.8 | % | |
| Numărul mediu de salariați | persoane | 8728 | 4483 | человек | Среднесписочная численность работников |
| | % | 100.0 | 51.4 | % | |
| Cifra de afaceri | mil. lei | 854.3 | 379.6 | млн. лей | Оборот |
| | % | 100.0 | 44.4 | % | |
| Cifra de afaceri la un salariat | mii lei | 97.9 | 84.7 | тыс. лей | Оборот на одного работника |
| | % | 100.0 | 86.5 | % | |
| Investiții brute în active materiale | mil. lei | 131.1 | 74.6 | млн. лей | Валовые инвестиции в материальные активы |
| | % | 100.0 | 56.9 | % | |
| Investiții brute în active materiale la un salariat | mii lei | 15.0 | 16.6 | тыс.лей | Валовые инвестиции в материальные активы на одного работника |
| | % | 100.0 | 110.7 | % | |
| Investiții brute în active materiale / cifra de afaceri | % | 15.3 | 19.7 | % | Валовые инвестиции в материальные активы / Оборот |

Structura indicatorilor principali realizați de întreprinderile în sectorul alte activități de servicii colective, sociale și personale (in %)

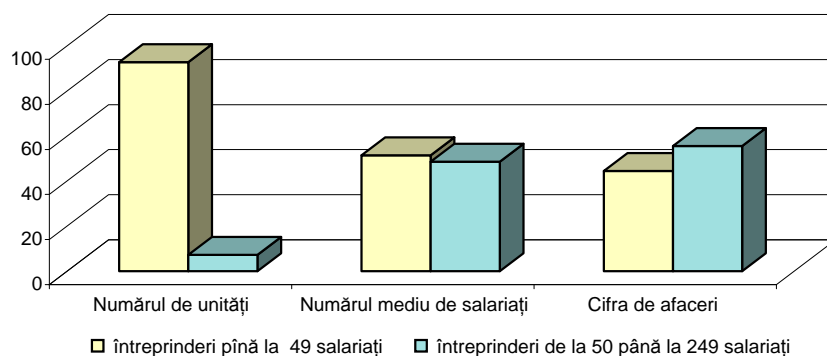

Tabelul 140

Gradul de concentrare al întreprinderilor mici și mijlocii în sectorul alte activități de servicii colective, sociale și personale

Уровень концентрации малых и средних предприятий сектора прочие коммунальные, социальные и персональные услуги

| Numărul întreprinderilor, unități <i>Число предприятий, единицы</i> | Numărul mediu de salariați, persoane <i>Среднесписочная численность работников, человек</i> | Cifra de afaceri, mil. lei <i>Оборот, млн. лей</i> | În % față de totalul numărului mediu de salariați <i>В % ко всей среднесписочной численности работников</i> | | În % față de totalul cifrei de afaceri <i>В % ко всему обороту</i> | |
|--|--|---|--|--------------------------------|---|--------------------------------|
| | | | primele 5 <i>первые 5</i> | primele 20 <i>первые 20</i> | primele 5 <i>первые 5</i> | primele 20 <i>первые 20</i> |
| 636 | 8728 | 854.3 | 6.76 | 24.69 | 30.96 | 56.61 |

Tabelul 141

Cifra de afaceri realizată de întreprinderile mici și mijlocii în sectorul alte activități de servicii colective, sociale și personale după proveniență

Оборот малых и средних предприятий сектора прочие коммунальные, социальные и персональные услуги, по происхождению

| | În % față de total <i>В % к всего</i> |
|---|--|
| Total, din care: <i>Всего оборот, в том числе:</i> | 100.00 |
| industria prelucrătoare <i>обраб. промышленность</i> | 0.15 |
| energie electrică și termică, gaze și apă <i>электро и теплоэнергия, газ и водоснабжение</i> | 0.48 |
| construcții <i>строительство</i> | 0.12 |
| comerț <i>торговля</i> | 2.14 |
| hoteluri și restaurante <i>гостиницы и рестораны</i> | 0.83 |
| tranzacții imobiliare, închirieri și activități de servicii prestate întreprinderilor <i>операции с недвижимым имуществом, аренда и услуги предприятиям</i> | 1.78 |
| alte activități de servicii colective, sociale și personale <i>прочие коммунальные, социальные и персональные услуги</i> | 94.28 |
| alte activități <i>другая деятельность</i> | 0.22 |

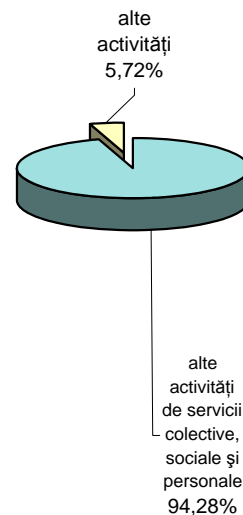

Indicatorii principali realizați de întreprinderile mici și mijlocii în sectorul alte activitati de servicii colective, sociale și personale, pe activități

Основные показатели малых и средних предприятий сектора прочие коммунальные и социальные услуги, по видам деятельности

| | Numărul întreprinderilor Количество предприятий | | Cifra de afaceri Оборот | | Numărul mediu de salariați Среднесписочная численность работников | | |
|--|--|--------------|----------------------------|--------------|--|--------------|---|
| | unități единицы | % | mil. lei млн. лей | % | persoane человек | % | |
| Total inclusiv: | 636 | 100.0 | 854.3 | 100.0 | 8728 | 100.0 | Всего в том числе: |
| Asanarea și îndepărtarea gunoaielor, salubritate și activități similare (cod 90) | 62 | 9.7 | 97.3 | 11.4 | 2144 | 24.6 | Канализация и удаление отходов; санитарная обработка и другие услуги (код 90) |
| Activități recreative, culturale și sportive (cod 92) | 260 | 40.9 | 674.8 | 79.0 | 4564 | 52.3 | Деятельность в областях организации отдыха, культуры и спорта (код 92) |
| Alte activități de servicii (cod 93) | 314 | 49.4 | 82.2 | 9.6 | 2020 | 23.1 | Предоставление прочих видов услуг (код 93) |

Structura cifrei de afaceri și numărului de salariați pe întreprinderile mici și mijlocii în sectorul alte activități de servicii colective, sociale și personale (în %)

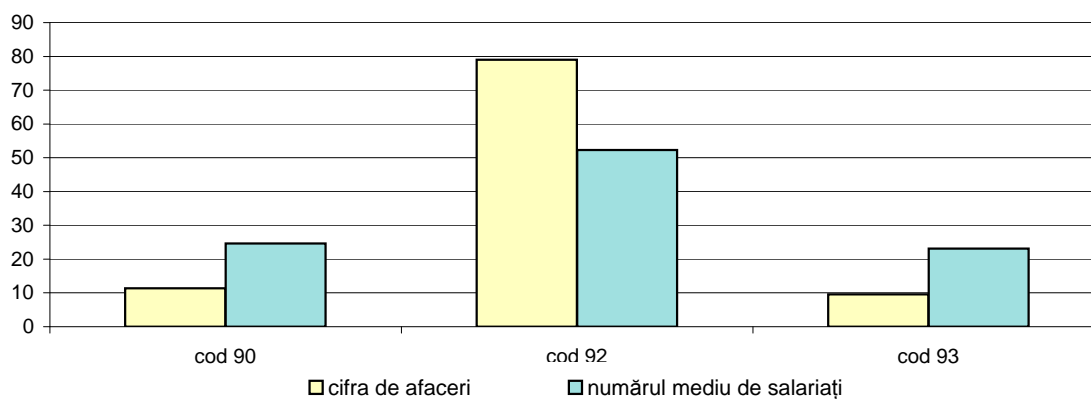

Indicatorii principali realizați de întreprinderile mici și mijlocii în domeniul serviciilor cu plată

Основные показатели малых и средних предприятий сферы платных услуг

| | Numărul întreprinderilor Количество предприятий | | Numărul mediu de salariați Среднесписочная численность работников | | Cifra de afaceri Оборот | | |
|--|--|--------------|--|--------------|----------------------------|--------------|------------------------------|
| | unități единицы | % | persoane человек | % | mil. lei млн. лей | % | |
| Total inclusiv: | 8238 | 100.0 | 82810 | 100.0 | 15770.5 | 100.0 | Всего в том числе: |
| Servicii cu plată pentru populație | 2223 | 27.0 | 23511 | 28.4 | 2961.4 | 18.8 | Платные услуги для населения |
| Servicii cu plată pentru întreprinderi | 4079 | 49.5 | 35629 | 43.0 | 5177.5 | 32.8 | Платные услуги предприятиям |
| Transporturi și comunicații | 1936 | 23.5 | 23669 | 28.6 | 7631.6 | 48.4 | Транспорт и связь |

Structura indicatorilor principali realizați de întreprinderile mici și mijlocii în domeniul serviciilor cu plată (în %)

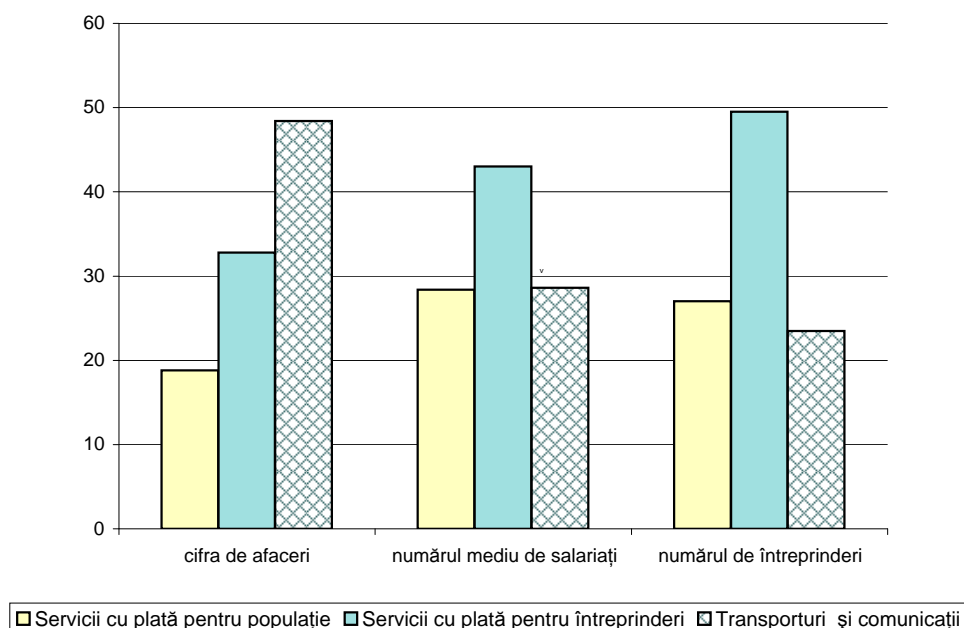

Indicatorii principali realizați de întreprinderile mici și mijlocii în domeniul serviciilor cu plată pentru populație, pe tipuri de activități

Основные показатели малых и средних предприятий сферы платных услуг для населения, по видам деятельности

| | Numărul întreprinderilor <i>Количество предприятий</i> | | Numărul mediu de salariați <i>Среднесписочная численность работников</i> | | Cifra de afaceri <i>Оборот</i> | | |
|--|---|--------------|---|--------------|-----------------------------------|--------------|---|
| | unități <i>единицы</i> | % | persoane <i>человек</i> | % | mil. lei млн. <i>лей</i> | % | |
| Servicii cu plată pentru populație - total inclusiv: | 2223 | 100.0 | 23511 | 100.0 | 2678.0 | 100.0 | Платные услуги для населения - всего в том числе: |
| Hoteluri și restaurante | 981 | 44.1 | 11117 | 47.3 | 1114.1 | 41.6 | Гостиницы и рестораны |
| Activități ale agențiilor de voiaj și turism | 181 | 8.1 | 962 | 4.1 | 662.2 | 24.7 | Деятельность бюро путешествий и туристических агентств |
| Învățământ | 132 | 5.9 | 1634 | 6.9 | 162.2 | 6.1 | Образование |
| Sănătate și asistență socială | 285 | 12.8 | 2753 | 11.7 | 240.5 | 9.0 | Здравоохранение и социальные услуги |
| Activități recreative, culturale și sportive | 260 | 11.7 | 4564 | 19.4 | 674.8 | 25.2 | Деятельность в областях организации отдыха и развлечений, культуры и спорта |
| Spălarea, curățirea și vopsirea textilelor și a blănurilor | 20 | 0.9 | 373 | 1.6 | 39.9 | 1.5 | Стирка, чистка и окраска текстильных изделий и изделий из меха |
| Servicii ale frizeriilor și cabinetelor de cosmetică | 203 | 9.1 | 1348 | 5.7 | 28.6 | 1.1 | Услуги парикмахерских и косметических салонов |
| Activități de pompe funebre | 8 | 0.4 | 48 | 0.2 | 3.7 | 0.1 | Похоронные услуги |
| Alte servicii | 153 | 6.9 | 713 | 3.0 | 35.4 | 1.3 | Другие услуги |

Indicatorii principali realizați de întreprinderile mici și mijlocii în domeniul serviciilor cu plată pentru întreprinderi, pe tipuri de activități

Основные показатели малых и средних предприятий сферы платных услуг для предприятий, по видам деятельности

| | Numărul întreprinderilor <i>Количество предприятий</i> | | Numărul mediu de salariați <i>Среднесписочная численность работников</i> | | Cifra de afaceri <i>Оборот</i> | | |
|---|---|--------------|---|--------------|-----------------------------------|--------------|---|
| | unități <i>единицы</i> | % | persoane <i>человек</i> | % | mil. lei <i>млн. лей</i> | % | |
| Servicii cu plată pentru întreprinderi - total | 4079 | 100.0 | 35629 | 100.0 | 5177.5 | 100.0 | Платные услуги предприятиям - всего |
| din care: | | | | | | | <i>в том числе:</i> |
| Tranzacții imobiliare | 1926 | 47.2 | 14536 | 40.8 | 1820.5 | 35.2 | <i>Операции с недвижимым имуществом</i> |
| Închirierea mașinilor și a echipamentelor | 72 | 1.8 | 399 | 1.1 | 66.5 | 1.3 | <i>Аренда машин и оборудования</i> |
| Computere și activități conexe | 416 | 10.2 | 3138 | 8.8 | 585.5 | 11.3 | <i>Компьютеры и связанная с ними деятельность</i> |
| Cercetări-elaborări | 45 | 1.1 | 1039 | 2.9 | 128.3 | 2.5 | <i>Исследования и разработки</i> |
| Alte activități comerciale | 1559 | 38.2 | 14373 | 40.3 | 2479.5 | 47.9 | <i>Прочая коммерческая деятельность</i> |
| Asanarea și îndepărtarea gunoaielor | 62 | 1.5 | 2144 | 6.0 | 97.3 | 1.9 | <i>Канализация и удаление отходов</i> |

Indicatorii principali realizați de întreprinderile mici și mijlocii, pe forme organizatorico-juridice

Основные показатели малых и средних предприятий, по организационно-правовым формам

| | Numărul întreprinderilor <i>Количество предприятий</i> | | Cifra de afaceri <i>Оборот</i> | | Numărul mediu de salariați <i>Среднесписочная численность работников</i> | | |
|----------------------------------|---|--------------|-----------------------------------|--------------|---|--------------|---|
| | unități <i>единицы</i> | % | mil. lei <i>млн. лей</i> | % | persoane <i>человек</i> | % | |
| Total | 27572 | 100.0 | 118047.9 | 100.0 | 328657 | 100.0 | Всего |
| din care: | | | | | | | <i>в том числе:</i> |
| Întreprinderi individuale | 2862 | 10.4 | 3335.5 | 2.8 | 13217 | 4.0 | <i>Индивидуальные предприятия</i> |
| Societăți pe acțiuni | 1460 | 5.3 | 19081.1 | 16.2 | 46524 | 14.2 | <i>Акционерные общества</i> |
| Societăți cu răspundere limitată | 21787 | 79.0 | 90096.1 | 76.3 | 228808 | 69.6 | <i>Общества с ограниченной ответственностью</i> |
| Cooperative | 881 | 3.2 | 1763.8 | 1.5 | 16383 | 5.0 | <i>Кооперативы</i> |
| Alte forme | 582 | 2.1 | 3771.4 | 3.2 | 23725 | 7.2 | <i>Другие формы</i> |

Venituri din vânzări (în %)

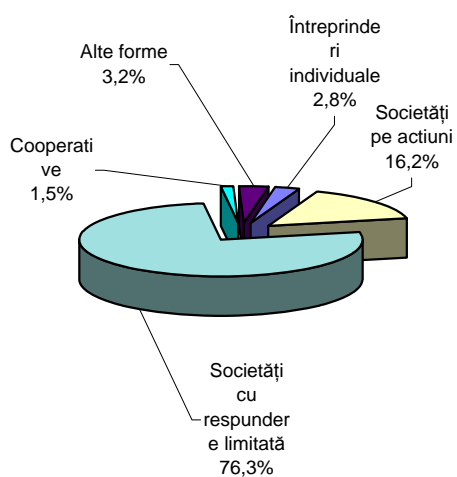

Numărul mediu de salariați (%)

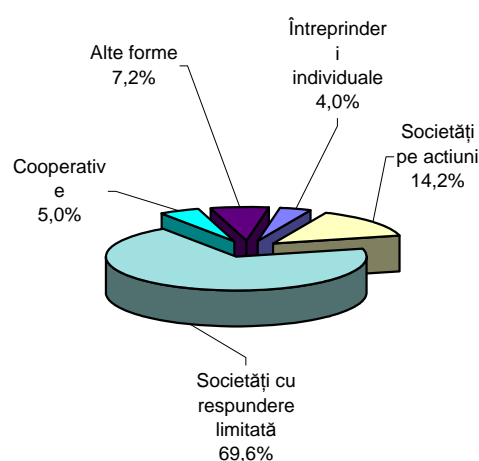

Tabelul 147

Dispersarea numărului mediu de salariați pe întreprinderile mici și mijlocii
Распределение среднесписочной численности работников малых и средних предприятий

| Ramura | | A,B | C | D | E | F | G | H | I | K | M | N | Alte |
|--|-------|--------------|--------------|--------------|--------------|--------------|--------------|--------------|--------------|--------------|--------------|--------------|----------------|
| Sector | Total | (01-02, 05) | 14 | (15-37) | (40-41) | 45 | (50-52) | 55 | (60-64) | (70-74) | 80 | 85 | (90-93, 95,99) |
| A | 1 | 2 | 3 | 4 | 5 | 6 | 7 | 8 | 9 | 11 | 13 | 14 | 15 |
| Agricultura;economia vînăului și silvicultura, pescuitul Сельское хозяйство, охота и лесоводство, рыболовство A, B (01-02, 05) | 100.0 | 96.07 | 0.05 | 1.05 | 0.01 | 0.03 | 2.05 | 0.08 | 0.45 | 0.20 | | | 0.01 |
| Industria extractivă / Горнодобывающая промышленность C(14) | 100.0 | | 91.03 | 1.64 | | 0.03 | 3.58 | 0.15 | 3.31 | 0.24 | | 0.02 | |
| Industria prelucrătoare Обрабатывающая промышленность D(15-37) | 100.0 | 0.88 | | 89.72 | 0.02 | 0.56 | 5.97 | 0.44 | 0.85 | 1.47 | | | 0.09 |
| Energie electrică, gaze și apă Электроэнергия, газ и водоснабжение E(40-41) | 100.0 | | | 1.19 | 84.30 | 3.98 | 1.21 | 0.22 | 0.34 | 2.02 | | | 6.74 |
| Construcții Строительство F(45) | 100.0 | 0.25 | 0.11 | 1.83 | 0.02 | 90.88 | 3.62 | 0.13 | 1.74 | 1.21 | | | 0.21 |
| Comerț cu ridicata și cu amănuntul Оптовая и розничная торговля G(50-52) | 100.0 | 0.61 | 0.01 | 2.67 | 0.03 | 0.8 | 91.60 | 0.97 | 1.20 | 1.80 | 0.01 | 0.16 | 0.14 |
| Hoteluri și restaurante Гостиницы и рестораны H(55) | 100.0 | 0.11 | | 0.31 | | 0.24 | 4.76 | 91.46 | 0.34 | 1.55 | 0.04 | | 1.19 |
| Transport și comunicații Транспорт и связь I(60-64) | 100.0 | 0.1 | 0.06 | 0.87 | 0.04 | 0.65 | 4.10 | 0.35 | 92.46 | 1.15 | | | 0.22 |
| Tranzacții imobiliare, închirieri și activități de servicii prestate întreprinderilor Операции с недвижимым имуществом, аренда и услуги предприятиям K(70-74) | 100.0 | 0.50 | 0.15 | 2.98 | 0.15 | 0.78 | 5.76 | 0.36 | 1.08 | 85.75 | 0.05 | 0.01 | 3.03 |
| Învățămînt / Образование M(80) | 100.0 | | | 0.18 | | 0.31 | 0.86 | 0.37 | 0.06 | 0.55 | 97.18 | | 0.49 |
| Sănătate și asistența socială Здравоохранение N(85) | 100.0 | | | | | | 2.76 | 0.04 | | 0.29 | | 96.91 | |
| Alte activități Прочая деятельность (90-93, 95,99) | 100.0 | 0.03 | | 0.22 | 1.29 | 0.56 | 1.90 | 1.02 | 0.24 | 2.28 | 0.02 | 0.02 | 92.45 |

Tabelul 148

Dispersarea cifrei de afaceri (venituri din vânzări) pe întreprinderile mici și mijlocii

Распределение оборота (доходы от продаж) малых и средних предприятий

| Ramura | | A,B | C | D | E | F | G | H | I | K | M | N | Alte |
|--|-------|----------------|--------------|--------------|--------------|--------------|--------------|--------------|--------------|--------------|--------------|--------------|-------------------|
| Sector | Total | (01-02, 05) | 14 | (15-37) | (40-41) | 45 | (50-52) | 55 | (60-64) | (70-74) | 80 | 85 | (90-93, 95,99) |
| A | 1 | 2 | 3 | 4 | 5 | 6 | 7 | 8 | 9 | 11 | 13 | 14 | 15 |
| Agricultura;economia vînăului și silvicultura, pescuitul Сельское хозяйство, охота и лесоводство, рыболовство A, B (01-02, 05) | 100.0 | 91.49 | 0.04 | 1.13 | 0.01 | 0.05 | 6.29 | 0.11 | 0.48 | 0.39 | | | 0.01 |
| Industria extractivă / Горнодобывающая промышленность C(14) | 100.0 | | 88.37 | 0.64 | | 0.01 | 8.18 | 0.07 | 2.66 | 0.06 | | | 0.01 |
| Industria prelucrătoare Обрабатывающая промышленность D(15-37) | 100.0 | 0.28 | | 83.67 | 0.01 | 0.31 | 13.6 | 0.2 | 0.59 | 1.31 | | | 0.05 |
| Energie electrică, gaze și apă Электроэнергия, газ и водоснабжение E(40-41) | 100.0 | | | 0.02 | 96.19 | 0.15 | 0.13 | 0.01 | 3.15 | 0.13 | | | 0.14 |
| Construcții Строительство F(45) | 100.0 | 0.23 | 0.01 | 1.02 | | 89.17 | 8.23 | 0.06 | 0.52 | 0.69 | | | 0.05 |
| Comerț cu ridicata și cu amănuntul Оптовая и розничная торговля G(50-52) | 100.0 | 0.19 | 0.02 | 0.48 | 0.01 | 0.17 | 97.92 | 0.08 | 0.36 | 0.72 | | 0.02 | 0.02 |
| Hoteluri și restaurante Гостиницы и рестораны H(55) | 100.0 | 0.02 | | 0.12 | | 0.25 | 8.45 | 87.25 | 1.01 | 2 | | | 0.40 |
| Transport și comunicații Транспорт и связь I(60-64) | 100.0 | 0.01 | 0.01 | 0.23 | 0.01 | 0.15 | 5.82 | 0.08 | 93.05 | 0.57 | | | 0.01 |
| Tranzacții imobiliare, închirieri și activități de servicii prestate întreprinderilor Операции с недвижимым имуществом, аренда и услуги предприятиям K(70-74) | 100.0 | 0.04 | 0.03 | 1.01 | 0.06 | 0.43 | 5.98 | 0.11 | 0.36 | 91.78 | 0.03 | | 0.06 |
| Învățămînt / Образование M(80) | 100.0 | | | 0.02 | | 0.03 | 0.54 | 0.06 | 0.08 | 0.33 | 98.88 | | 0.04 |
| Sănătate și asistența socială Здравоохранение N(85) | 100.0 | | | | | | 9.23 | 0.01 | | 0.49 | | 90.27 | |
| Alte activități Прочая деятельность (90-93, 95,99) | 100.0 | | | 0.15 | 0.48 | 0.12 | 2.14 | 0.83 | 0.21 | 1.78 | 0.01 | | 94.28 |

Indicatorii principali realizați de întreprinderile mici și mijlocii în profil teritorial

Основные показатели малых и средних предприятий в территориальном разрезе

| | Numărul întreprinderilor, unități <i>Количество предприятий единицы</i> | % | Numărul de salariați, persoane <i>Численность работников, человек</i> | % | Cifra de afaceri, mil. lei <i>Оборот, млн лей</i> | % | |
|---|--|--------------|--|--------------|--|--------------|--|
| Total | 27572 | 100.0 | 328657 | 100.0 | 118047.9 | 100.0 | Всего |
| din care pe regiuni de dezvoltare: | | | | | | | <i>в том числе по регионам развития</i> |
| mun. Chișinău | 16644 | 60.4 | 175028 | 53.3 | 88815.1 | 75.2 | <i>мун. Кишинэу</i> |
| Nord | 4356 | 15.8 | 62531 | 19.0 | 11695.0 | 9.9 | <i>Север</i> |
| Centru | 4006 | 14.5 | 51873 | 15.8 | 10903.9 | 9.2 | <i>Центр</i> |
| Sud | 1662 | 6.0 | 27213 | 8.3 | 4450.4 | 3.8 | <i>Юг</i> |
| Unitatea teritorială autonomă Găgăuzia | 904 | 3.3 | 12012 | 3.7 | 2183.6 | 1.8 | <i>Территориальная автономная единица Гагаузия</i> |

Structura indicatorilor principali pe regiuni de dezvoltare (%)

